

# **PRESUPUESTOS GENERALES DEL PRINCIPADO DE ASTURIAS**

INFORME DE PERSONAL

**Tomo 8**

2014



# ÍNDICE

1. INTRODUCCIÓN .....	5
2. ANÁLISIS DE LOS GASTOS DE PERSONAL .....	11
2.1. Distribución del gasto.....	15
2.1.1. Administración del Principado de Asturias .....	19
2.1.2. Organismos y Entes Públicos .....	23
2.2. Evolución.....	27
2.2.1. Administración del Principado de Asturias .....	31
2.2.2. Organismos y Entes Públicos .....	39
3. ANÁLISIS DE LAS PLANTILLAS.....	45
3.1. Clases de personal .....	49
3.1.1. Administración del Principado de Asturias .....	55
3.1.2. Organismos y Entes Públicos .....	61
4. ADSCRIPCIÓN INICIAL DE PERSONAL DE LA ADMINISTRACIÓN DEL PRINCIPADO DE ASTURIAS .....	67
4.1. Funcionarios.....	69
4.2. Laborales .....	83
5. ADSCRIPCIÓN INICIAL DE PERSONAL DE ORGANISMOS Y ENTES PÚBLICOS.....	97
6. ADSCRIPCIÓN INICIAL DE PERSONAL DE LA JUNTA GENERAL DEL PRINCIPADO DE ASTURIAS .....	137
7. ADSCRIPCIÓN INICIAL DE PERSONAL DEL CONSEJO CONSULTIVO DEL PRINCIPA- DO DE ASTURIAS .....	141
8. ADSCRIPCIÓN INICIAL DE PERSONAL DE LA SINDICATURA DE CUENTAS DEL PRIN- CIPADO DE ASTURIAS.....	145



# **1. INTRODUCCIÓN**





El Anexo de Personal forma parte de la documentación que conforme establece el artículo 23, apartado 2, del Texto Refundido del Régimen Económico y Presupuestario del Principado de Asturias, aprobado por Decreto Legislativo 2/1998, de 25 de junio, deberá acompañar al Proyecto de Ley de Presupuestos Generales del Principado de Asturias, estableciendo como contenido necesario el detalle de todas las plantillas de personal de la Administración del Principado y de sus Organismos y Entes Públicos, clasificadas por cuerpos, escalas y grupos y con adscripción inicial a los programas y secciones presupuestarias.

En esta introducción procedemos primeramente a repasar las causas determinantes de la evolución en los dos últimos años de la dotación de Capítulo I, Gastos de Personal, supeditada al complejo contexto económico en que se enmarcan los últimos Presupuestos Generales. En el apartado 2 de este Anexo se efectúa un análisis económico de los gastos de personal, mostrando su distribución por secciones presupuestarias y el peso relativo del Capítulo I respecto al Presupuesto Consolidado del Principado. Los dos últimos apartados están dedicados al análisis de las plantillas para 2014 a nivel de clases de personal, explicando las variaciones respecto a la plantilla del año 2013, y al desglose de las plantillas conforme establece el citado Texto Refundido y la Ley 3/1985, de 26 de diciembre, de Ordenación de la Función Pública de la Administración del Principado de Asturias.

Comenzando por resaltar el actual escenario de restricción presupuestaria, la elaboración de los Presupuestos para 2014 está presidida por el cumplimiento de dos objetivos fundamentales que establece la Ley Orgánica 2/2012, de 27 de abril, de Estabilidad Presupuestaria y Sostenibilidad Financiera, y que dan nombre a la misma, el de estabilidad presupuestaria y el de sostenibilidad financiera, como garantía del crecimiento económico sostenido y la creación de empleo, en desarrollo del artículo 135 de la Constitución Española.

Aunque en términos relativos se produce un aumento del Capítulo I para 2014 del 1,02 %, es importante puntualizar que el hecho de que haya incremento se debe al efecto de la incorporación al régimen de contabilidad pública de un nuevo organismo autónomo, el Servicio de Emergencias del Principado de Asturias (SEPA), que surge de la reestructuración del Sector Público Autonómico aprobada por la Ley del Principado 1/2013, de 24 de mayo, suprimiéndose como contrapartida las entidades públicas 112 Asturias y Bomberos del Principado de Asturias, ambas sujetas a régimen de contabilidad privada, e integrándose el personal de estas últimas en el SEPA. Como dato, este nuevo organismo tiene un presupuesto para 2014 de gastos de personal de 19.795.440 euros,

De este modo, para efectuar una comparación en términos homogéneos entre los presupuestos de los años 2013 y 2014, debemos añadir a los créditos de los estados de gastos del Capítulo I de 2013 el importe de los gastos de personal del presupuesto de explotación de las dos entidades que se extinguen. Se obtiene así una disminución de 3.880.346 euros, y en términos porcentuales de un 0,25 %.

Otra medida de reestructuración que contempla la citada Ley es la supresión del organismo autónomo Instituto Asturiano de Estadística, cuyo personal pasa a ser adscrito provisionalmente a la Administración del Principado de Asturias en tanto se aprueba por el Consejo de Gobierno el oportuno expediente de transformación

de plazas, lo que presupuestariamente se traduce en una reducción de la cifra global de Capítulo I en 213.050 euros.

Por otra parte, la Ley del Principado de Asturias 2/2013, de 21 de junio, suprime la figura del Procurador General, con efectos de 31 de diciembre de 2013, que conlleva la supresión de las plazas integrantes de su plantilla y la amortización de los puestos incluidos en su relación de puestos de trabajo. El Presupuesto de esta institución para 2013 ha sido de 827.761 euros.

En materia de normativa básica estatal para 2014, el proyecto de Ley de Presupuestos Generales del Estado recoge en el punto 2 del artículo 20, que las retribuciones del personal al servicio del sector público no podrán experimentar ningún incremento respecto a las vigentes a 31 de diciembre de 2013. En el punto tres del mismo artículo establece que durante el ejercicio 2014 las Administraciones no podrán realizar aportaciones a planes de pensiones de empleo o contratos de seguro colectivos que incluyan la cobertura de la contingencia de jubilación.

También con carácter básico se indica en el punto 3 del artículo 21 que durante el año 2014 no se procederá a la contratación de personal temporal, ni al nombramiento de personal estatutario temporal o de funcionarios interinos salvo en casos excepcionales y para cubrir necesidades urgentes e inaplazables que se restringirán a los sectores, funciones y categorías profesionales que se consideren prioritarios o que afecten al funcionamiento de los servicios públicos esenciales.

Los Presupuestos Generales del Principado de Asturias para 2014 recogen esta normativa básica.

Se produce además en los Presupuestos para 2014 una reducción por encima del 5% en el artículo 15, "Otras retribuciones e incentivos al rendimiento", principalmente en conceptos variables.

Finalizando con el análisis económico, en el apartado dedicado a la distribución del gasto se muestra la cifra de Capítulo I consolidada para 2014, que ha quedado fijada en un importe de 1.533.078.941 euros, lo que representa un peso relativo en el Presupuesto Consolidado del Principado de Asturias, 3.910.116.327 euros, del 39,21%.

En el apartado relativo a las plantillas de personal de la Administración del Principado y de sus Organismos y Entes Públicos, se detallan las plantillas de personal funcionario, estatutario y laboral, clasificadas por grupos, cuerpos, escalas y categorías y relacionadas por programas y secciones presupuestarias.

La plantilla para el ejercicio 2014 de la Administración del Principado de Asturias y de los Organismos y Entes Públicos cuya normativa específica confiere carácter limitativo a los créditos de sus presupuestos de gastos, experimenta un aumento neto de 461 plazas respecto a la del ejercicio 2013, que se traduce en una disminución de 10 plazas de funcionarios y en el aumento de 471 plazas de personal laboral. Las variaciones se desglosan en los siguientes apartados:





- La supresión del Procurador General supone la amortización de las plazas integrantes de su plantilla y de los puestos incluidos en su relación de puestos de trabajo, con efectos de 31 de diciembre de 2013. Dicha amortización comprende la disminución de 4 plazas de funcionarios.
- La aprobación por Acuerdo de Consejo de Gobierno de 8 de mayo de 2013, de modificaciones parciales de la relación de puestos de trabajo de la Administración del Principado de Asturias, Organismos y Entes Públicos, que ha supuesto una minoración de 7 plazas, de las cuales 6 son de personal funcionario y 1 de personal laboral.
- La aprobación de la ley 1/2013, de 24 de mayo, de Medidas de Reestructuración del Sector Público, supone la creación del nuevo organismo público “Servicio de Emergencias del Principado de Asturias”, que ha supuesto la integración de 472 efectivos de personal laboral.
- La amortización en el Consejo Consultivo de 1 plaza de personal funcionario.
- El incremento en la Sindicatura de Cuentas de 1 plaza de personal funcionario.

La supresión del organismo público Instituto Asturiano de Estadística, supondrá la extinción de cuatro plazas de funcionarios una vez sea aprobado por el Consejo de Gobierno el expediente de amortización de plazas.

La plantilla del Principado de Asturias para 2014 asciende a 35.445 plazas, que se distribuyen en 15.861 plazas de personal funcionario (44,75 %), 6.227 plazas de personal laboral (17,57 %), y 13.357 plazas de personal estatutario (37,68 %). No obstante, para computar el total de efectivos, hay que añadir 73 altos cargos, 90 eventuales de gabinete (de los cuales más de la mitad corresponden a la Junta General y la Sindicatura de Cuentas del Principado de Asturias), 11 contratos de alta dirección y 77 cargos y puestos directivos del Servicio de Salud del Principado de Asturias, computando así todo el conjunto 35.696 efectivos.

En el Informe de Personal se analiza el contenido de las plantillas de la Administración del Principado de Asturias y sus Organismos y Entes Públicos: número de efectivos que las constituyen (funcionarios, laborales y estatutarios), su distribución por colectivos y a qué secciones presupuestarias se adscriben inicialmente. Este análisis permite poner de manifiesto tanto la importancia del volumen de los recursos humanos de esta Comunidad Autónoma como su cualificación para el cumplimiento de los objetivos asignados.

Se incluyen cuadros y gráficos en los que se detalla la información clasificando las plantillas por grupos, cuerpos, escalas y categorías.



## **2. ANÁLISIS DE LOS GASTOS DE PERSONAL**





El Capítulo I, Gastos de Personal, de los Presupuestos Generales del Principado de Asturias para 2014, integrado por el Presupuesto de la Junta General del Principado de Asturias, el Presupuesto del Consejo de Gobierno y de la Administración del Principado de Asturias, los Presupuestos de los órganos auxiliares, Sindicatura de Cuentas del Principado de Asturias y Consejo Consultivo del Principado de Asturias y por los Presupuestos de los Organismos y Entes Públicos cuya normativa específica confiere carácter limitativo a los créditos de sus presupuestos de gastos, asciende a **1.533.078.941 euros**.

Si se compara con el Capítulo I del ejercicio 2013 se observa que supone un aumento en términos absolutos de 15.530.154 euros, lo que representa en términos relativos un incremento del 1,02%. No obstante, ha de tenerse en cuenta que esta variación global de los gastos de personal se debe fundamentalmente a la incorporación del nuevo organismo autónomo, Servicio de Emergencias del Principado de Asturias, que se crea en virtud de la Ley del Principado de Asturias 1/2013, de 24 de mayo, de Medidas de Reestructuración del Sector Público Autonómico, con la supresión de las entidades públicas 112 Asturias y Bomberos del Principado de Asturias. De manera que, para poder hacer una comparación en términos homogéneos, es necesario incorporar al crédito del Capítulo I de 2013 el importe de los Gastos de Personal del presupuesto de explotación de las entidades 112 Asturias, 2.910.500 euros, y Bomberos del Principado de Asturias, 16.500.000 euros, que en su conjunto ascienden a 19.410.500 euros. Por tanto se puede considerar el Capítulo I del 2013 de 1.536.959.287 euros, lo que supone una disminución para el 2014 de 3.880.346 euros, que representan un 0,25%.

Partiendo de este hecho, las circunstancias que explican esta disminución son las que a continuación se detallan:

- La supresión en virtud de la anteriormente citada Ley del Principado de Asturias 1/2013, de 24 de mayo, de Medidas de Reestructuración del Sector Público Autonómico, del Instituto Asturiano de Estadística que se incluye en el Plan Económico – Financiero de Reequilibrio del Principado de Asturias 2012-2014 como medida de contención del gasto público, siendo asumidas sus competencias y funciones por la Consejería de Economía y Empleo. Esta medida ha supuesto una disminución en el presupuesto del Capítulo I de 213.050 euros.
- La Ley del Principado de Asturias 2/2013, de 21 de junio, de supresión del Procurador General dispone la amortización de las plazas integrantes de su plantilla y la amortización de los puestos incluidos en su relación de puestos de trabajo, con efectos de 31 de diciembre de 2013. Ello supone una disminución en gastos de personal por importe de 827.761 euros, correspondiente a las retribuciones y cuotas sociales de los 3 altos cargos (Procurador General, Adjunto al Procurador General y Secretario General), las 4 plazas de funcionarios y 7 efectivos de personal eventual de gabinete.
- La aprobación por Acuerdo de Consejo de Gobierno de 8 de mayo de 2013, de modificaciones parciales de la relación de puestos de trabajo y catálogo de la Administración del Principado de



Asturias, Organismos y Entes Públicos, lo que ha supuesto una minoración de 7 plazas, con el consiguiente ahorro en concepto de retribuciones y cuotas sociales a cargo de la Administración.

- La amortización de 1 plaza de personal funcionario en el Consejo Consultivo.
- La reducción de 1 dotación de personal eventual de gabinete y el incremento de 1 plaza de personal funcionario en la Sindicatura de Cuentas.
- Y por último, destacar una reducción por encima del 5% que ha tenido lugar en el artículo 15, "Otras retribuciones e incentivos al rendimiento", principalmente en conceptos variables.

## **2.1. Distribución del gasto**







Se muestra a continuación la cifra de Capítulo I consolidada para el año 2014, y la proporción que la misma representa respecto el Presupuesto Consolidado del Principado de Asturias.

**GASTOS DE PERSONAL DEL PRESUPUESTO CONSOLIDADO  
DEL SECTOR PÚBLICO DEL PRINCIPADO DE ASTURIAS**

*(Datos en euros)*

<b>CAPÍTULO 1</b>	<b>PRESUPUESTO CONSOLIDADO</b>	<b>%</b>
<b>2014 (A)</b>	<b>2014 (B)</b>	<b>(A/B)</b>
<b>1.533.078.941</b>	<b>3.910.116.327</b>	<b>39,21%</b>

Los gastos de personal representan el 39,21% del Presupuesto Consolidado para el ejercicio 2014, lo que supone una ligera disminución de 0,64 puntos respecto al presupuesto del año 2013, en el que suponía un 39,85%, en línea con la disminución de la dimensión del sector público.



### **2.1.1. Administración del Principado de Asturias**





A continuación se pasa a desglosar el Capítulo I, gastos de personal, de la Junta General, del Consejo Consultivo, y de la Sindicatura de Cuentas, junto con los estados de gastos de las distintas Secciones integrantes de la Administración del Principado de Asturias.

Como novedad, señalar que, como consecuencia de lo dispuesto en la Ley del Principado de Asturias 2/2013, de 21 de junio, de supresión del Procurador General, no se incluye para el ejercicio 2014 el estado de gastos de este alto comisionado, pues el mismo se suprime con efectos de 31 de diciembre de 2013 y a la vez se amortizan las plazas integrantes de su plantilla y de los puestos incluidos en su relación de puestos de trabajo. En consecuencia, el Capítulo I experimenta para 2014 la disminución correspondiente, habiendo sido la dotación inicial del Procurador General para 2013 de 827.761 euros.

El Capítulo I del Presupuesto para 2014 se ha visto reducido en 2.908.922 euros con respecto a lo dotado en el ejercicio 2013.

### DISTRIBUCIÓN DE LOS GASTOS DE PERSONAL DE LA ADMINISTRACIÓN DEL PRINCIPADO DE ASTURIAS

*(Datos en euros)*

ADMINISTRACIÓN DEL PRINCIPADO DE ASTURIAS	CAPÍTULO 1 PRESUPUESTO 2014	% s/Total de Cap.1 de Admón. Principado
01, PRESIDENCIA Y CONSEJO DE GOBIERNO	1.301.470	0,19
02, JUNTA GENERAL DEL PRINCIPADO DE ASTURIAS	8.910.000	1,28
05, CONSEJO CONSULTIVO DEL PRINCIPADO DE ASTURIAS	1.327.925	0,19
06, SINDICATURA DE CUENTAS	2.371.672	0,34
11, C. DE PRESIDENCIA	50.762.500	7,31
12, C. DE HACIENDA Y SECTOR PÚBLICO	23.234.990	3,34
13, C. DE ECONOMÍA Y EMPLEO	17.616.050	2,54
14, C. DE EDUCACIÓN, CULTURA Y DEPORTE	465.575.290	67,01
16, C. DE BIENESTAR SOCIAL Y VIVIENDA	44.110.210	6,35
17, C. DE SANIDAD	18.549.190	2,67
18, C. DE FOMENTO, ORDENACIÓN DEL TERRITORIO Y MEDIO AMBIENTE	24.630.710	3,55
19, C. DE AGROGANADERIA Y RECURSOS AUTÓCTONOS	33.965.230	4,89
31, GASTOS DE DIVERSAS CONSEJERÍAS	2.391.920	0,34
<b>TOTAL</b>	<b>694.747.157</b>	<b>100,00</b>

A tenor de lo mostrado en el cuadro precedente, se puede observar que el mayor peso relativo del Capítulo I lo ostenta la Consejería de Educación, Cultura y Deporte, pues representa el 67,01% del gasto total en personal, y esto es debido a que está adscrito a esta Consejería el 67,74% del total de personal de la Administración, en línea al volumen de competencias asumidas por esta Consejería, pues es la encargada de proponer y ejecutar la política del Gobierno en materia educativa, de formación profesional, de universidades, de promoción de la cultura, en desarrollo de la política lingüística, de protección y difusión del patrimonio histórico, de los museos y de las artes, de fomento de las fiestas tradicionales, bibliotecas, archivos, y en materia de deporte. La competencia con mayor volumen de recursos humanos es la relativa a la materia educativa, el personal docente no universitario cuenta con una plantilla de 10.527 plazas y el resto de personal adscrito a los centros educativos, funcionarios y laborales

incluidos en el programa presupuestario 423B, Servicios Complementarios, suponen una plantilla de 1.322 efectivos.

Le sigue en peso relativo la Consejería de Presidencia, que tiene asignado un 7,31% de gastos de personal. Esta Consejería es la encargada de coordinar los asuntos de las distintas Consejerías, de la preparación, desarrollo y seguimiento del programa legislativo, del apoyo a la Presidencia, y de las relaciones con la Junta General. Asume igualmente las competencias en materia de Justicia, las relaciones con el poder judicial y colegios profesionales, la dirección de los asuntos jurídicos de la Administración del Principado de Asturias, la gestión del Registro de Intereses y Actividades y de Bienes de Altos Cargos, así como las competencias en materia de igualdad de oportunidades y políticas de juventud. El mayor volumen de personal es el requerido para desarrollar las competencias en materia de Justicia, disponiendo para ello de una plantilla de 1.182 plazas de personal funcionario de los Cuerpos al servicio de la Administración de Justicia, que suponen unos gastos de personal de algo más de 38 millones de euros, lo que representa casi el 75% del capítulo 1 de la sección 11, Consejería de Presidencia.

Por otro lado, a la Consejería de Bienestar Social y Vivienda le corresponde un 6,35% de los gastos de personal, pues asume la propuesta y ejecución de la política del Gobierno en materia de bienestar social, cohesión e inclusión social, familia, protección del menor, atención a las personas dependientes o con discapacidad, y de cooperación al desarrollo y vivienda. La adscripción de personal se concentra en un 72,85% en los programas de gestión de servicios sociales y de atención a la infancia, familia y adolescencia, con una plantilla entre ambos de 848 plazas de funcionarios y laborales, que suponen el 73,42% de la plantilla de esta Consejería.

Finalmente, corresponde destacar el peso relativo de la Consejería de Agroganadería y Recursos Autóctonos, que supone un 4,89% sobre el gasto total en materia de personal. Esta Consejería es la encargada de gestionar la política del gobierno en materia de recursos agrícolas, forestales, ganaderos, pesqueros, de industria agroalimentaria y de desarrollo rural.

DISTRIBUCIÓN DE LOS GASTOS DE PERSONAL  
DE LA ADMINISTRACIÓN DEL PRINCIPADO DE ASTURIAS  
PARA EL EJERCICIO 2014

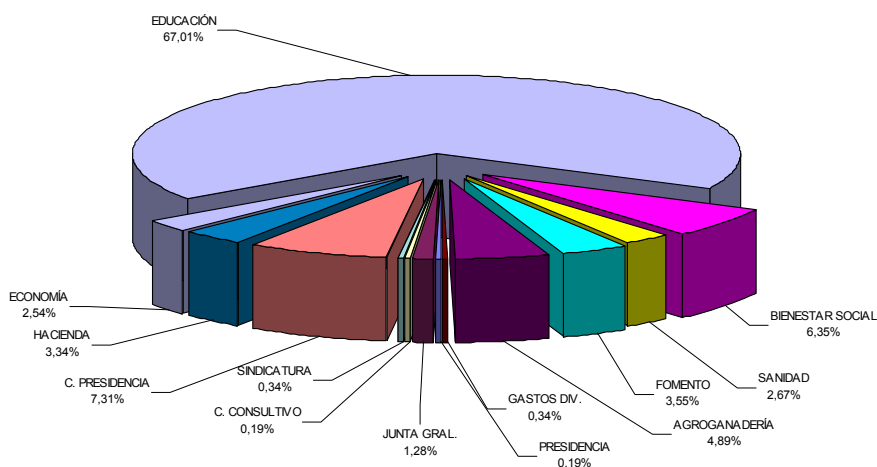

## **2.1.2. Organismos y Entes Públicos**







En este apartado se refleja el Capítulo I, Gastos de Personal, de los organismos y entes públicos cuya normativa específica confiere carácter limitativo a los créditos de sus presupuestos de gastos y se eleva para el ejercicio 2014 a **838.331.784 euros**.

En el siguiente cuadro se refleja el importe y el peso relativo de los gastos de personal de cada uno de ellos.

### DISTRIBUCIÓN DE LOS GASTOS DE PERSONAL DE LOS ORGANISMOS Y ENTES PÚBLICOS

*(Datos en euros)*

ORGANISMOS PÚBLICOS	CAPÍTULO I PRESUPUESTO 2014	% s/Total de Cap.1 de Organismos Públicos
81, REAL INSTITUTO DE ESTUDIOS ASTURIANOS	121.850	0,01
82, MUSEO ETNOGRÁFICO DE GRANDAS DE SALIME	132.185	0,02
83, ENTE PÚBLICO DE SERVICIOS TRIBUTARIOS DEL PDO. DE ASTURIAS	9.598.320	1,14
84, INSTITUTO ASTURIANO DE PREVENC. DE RIESG. LABORALES	2.649.020	0,32
85, SERVICIO PÚBLICO DE EMPLEO DEL PDO. DE ASTURIAS	14.955.540	1,78
87, SERVICIO DE EMERGENCIAS DEL PRINCIPADO DE ASTURIAS	19.795.440	2,36
90, CENTRO REGIONAL DE BELLAS ARTES	987.190	0,12
92, ORQUESTA SINFÓNICA DEL PRINCIPADO DE ASTURIAS	4.422.510	0,53
93, CONSEJO ECONÓMICO Y SOCIAL	614.130	0,07
94, CONSEJO DE LA JUVENTUD	192.770	0,02
95, COMISIÓN REGIONAL DEL BANCO DE TIERRAS	402.820	0,05
96, ESTABLECIMIENTOS RESIDENCIALES PARA ANCIANOS DE ASTURIAS	46.814.790	5,58
97, SERVICIO DE SALUD DEL PRINCIPADO DE ASTURIAS	732.609.759	87,39
98, JUNTA DE SANEAMIENTO	488.750	0,06
99, SERVICIO REGIONAL DE INVESTIG. Y DESARROLLO AGROALIMENTARIO	4.546.710	0,54
<b>TOTAL</b>	<b>838.331.784</b>	<b>100,00</b>

El mayor volumen de gastos de personal corresponde a los Organismos y Entes Públicos cuya finalidad principal es gestionar la asistencia sanitaria y las prestaciones sociales, la atención a las personas mayores en residencias, la atención de las emergencias, protección civil, salvamento y extinción de incendios y las políticas de orientación y fomento del empleo.

La Sección 97, Servicio de Salud del Principado de Asturias, es la que presenta el mayor porcentaje de gastos de personal, un 87,39%, con una dotación de 732.609.759 euros. Esta situación no supone un cambio respecto de otros ejercicios, pues las prestaciones sanitarias al conjunto de la población implican un volumen de recursos humanos, que ciertamente no admite comparación con ningún otro Organismo o Ente Público dada su magnitud. Cuenta para ello con 14.483 efectivos (77 cargos directivos, 198 funcionarios, 851 laborales y 13.357 estatutarios), que se corresponden con el 83,79% del conjunto de personal de los Organismos.

El segundo lugar lo ocupa el organismo Establecimientos Residenciales para Ancianos de Asturias, al que corresponde la gestión del servicio público residencial para personas mayores, colectivo de gran amplitud en esta Comunidad. Tiene una asignación de 46.814.790 euros en gastos de personal, lo que implica un 5,58% del total de



Organismos y Entes Públicos. Este organismo tiene adscritos 1.366 efectivos (1 Contrato de Alta Dirección, 51 funcionarios y 1.314 laborales) que representan el 7,90% del personal del conjunto de Organismos.

La Sección 87, Servicio de Emergencias del Principado de Asturias, creado por la Ley del Principado de Asturias 1/2013, de 24 de mayo, de Medidas de Reestructuración del Sector Público Autonómico, tiene por objeto la gestión de los servicios de atención a llamadas de urgencia y emergencia a través del número 112, la protección civil y la extinción de incendios y salvamento en Asturias. Cuenta para ello con una dotación de 19.795.440 euros, que representa el 2,36% del gasto en el conjunto de los Organismos, ocupando el tercer lugar por volumen de recursos; tiene adscritos 473 efectivos (1 Contrato de Alta Dirección y 472 laborales), que suponen el 2,74% del total de Organismos.

Además, el Organismo encargado de la ejecución de las políticas de formación y empleo, Servicio Público de Empleo del Principado de Asturias, tiene un peso relativo del 1,78% dentro del gasto total, con un volumen de 14.955.540 euros. El número de efectivos con que cuenta asciende a 358.

En último lugar procede reseñar el peso relativo de los gastos de personal del Ente Público de Servicios Tributarios del Principado de Asturias, que representa el 1,14%, con un Capítulo I para 2014 de 9.598.320 euros, teniendo asignados 247 efectivos.

## **2.2. Evolución**





**EVOLUCIÓN DEL CAPÍTULO I, GASTOS DE PERSONAL, DEL  
PRESUPUESTO CONSOLIDADO DEL PRINCIPADO DE ASTURIAS**

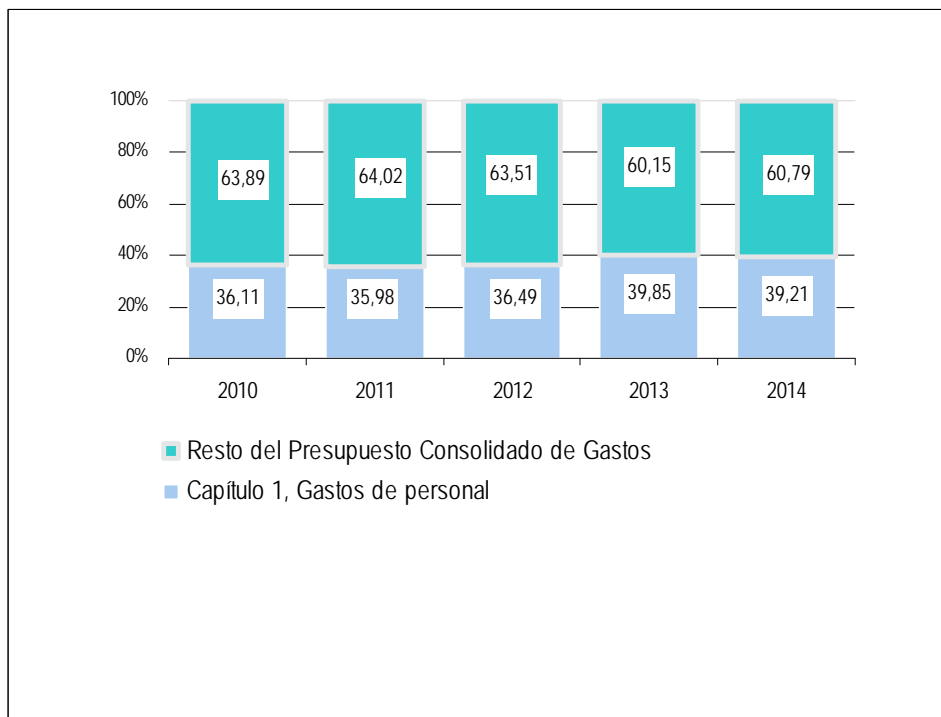

En el gráfico anterior se muestra cuál ha sido la evolución del Capítulo I, Gastos de Personal, dentro del Presupuesto Consolidado del Principado de Asturias, desde el año 2010 hasta el 2014.

En el ejercicio 2014 los gastos de personal supondrán un 39,21% dentro del total del Presupuesto Consolidado, lo que significa una reducción de 0,64 puntos respecto al ejercicio precedente.



### **2.2.1. Administración del Principado de Asturias**







Tal y como se muestra en el cuadro siguiente, la dotación para gastos de personal, dentro del Presupuesto de la Administración del Principado de Asturias, ha pasado en el ejercicio 2013, de un total de 697.656.079 euros, a 694.747.157 euros en el ejercicio 2014, lo que supone una disminución de 2.908.922 euros, esto es, un 0,42% menos.

**EVOLUCIÓN DE LOS GASTOS DE PERSONAL DE LA  
ADMINISTRACIÓN DEL PRINCIPADO DE ASTURIAS  
PERÍODO 2013-2014**

*(Datos en euros)*

	CAPÍTULO 1 PRESUPUESTO 2014	CAPÍTULO 1 PRESUPUESTO 2013	VARIACIÓN PRESUPUESTO 2014/2013	
	(A)	(B)	IMPORTE	%
01, PRESIDENCIA Y CONSEJO DE GOBIERNO	1.301.470	1.306.600	-5.130	-0,39
02, JUNTA GENERAL DEL PRINCIPADO DE ASTURIAS	8.910.000	8.856.000	54.000	0,61
05, CONSEJO CONSULTIVO DEL PRINCIPADO DE ASTURIAS	1.327.925	1.335.440	-7.515	-0,56
06, SINDICATURA DE CUENTAS DEL PDO. DE ASTURIAS	2.371.672	2.384.778	-13.106	-0,55
07, PROCURADOR GENERAL DEL PDO. DE ASTURIAS.	0	827.761	-827.761	-100,00
11, C. DE PRESIDENCIA	50.762.500	50.486.000	276.500	0,55
12, C. DE HACIENDA Y SECTOR PÚBLICO	23.234.990	23.345.200	-110.210	-0,47
13, C. DE ECONOMÍA Y EMPLEO	17.616.050	17.979.950	-363.900	-2,02
14, C. DE EDUCACIÓN, CULTURA Y DEPORTE	465.575.290	466.534.100	-958.810	-0,21
16, C. DE BIENESTAR SOCIAL Y VIVIENDA	44.110.210	44.607.910	-497.700	-1,12
17, C. DE SANIDAD	18.549.190	18.568.800	-19.610	-0,11
18, C. DE FOMENTO, ORDENACIÓN DEL TERRITORIO Y MEDIO A.	24.630.710	24.801.450	-170.740	-0,69
19, C. DE AGROGANADERÍA Y RECURSOS AUTÓCTONOS	33.965.230	34.230.170	-264.940	-0,77
31, GASTOS DE DIVERSAS CONSEJERÍAS Y ÓRGANOS GOB.	2.391.920	2.391.920	0	0,00
<b>ADMINISTRACIÓN DEL PRINCIPADO DE ASTURIAS</b>	<b>694.747.157</b>	<b>697.656.079</b>	<b>-2.908.922</b>	<b>-0,42%</b>

Esta disminución tiene por causa diversos motivos:

- Lo dispuesto en la Ley 17/2012, de 27 de diciembre, de Presupuestos Generales del Estado para el año 2013, donde se establece que durante el año 2013 no se procederá a la contratación de personal temporal ni al nombramiento de personal estatutario temporal o de funcionarios interinos salvo en casos excepcionales y para cubrir necesidades urgentes e inaplazables que se restringirán a los sectores, funciones y categorías profesionales que se consideren prioritarios o que afecten al funcionamiento de los servicios públicos esenciales. En este sentido, se ha aprobado por el Consejo de Gobierno del Principado de Asturias el Acuerdo de 11 de abril de 2013, por el que se establecen las directrices de contratación de personal temporal y nombramiento de funcionarios interinos y de personal estatutario temporal en 2013. El proyecto de Ley de Presupuestos Generales del Estado para 2014 mantiene esta restricción para los contratos y nombramientos de carácter temporal y las dotaciones de las distintas Consejerías se han ajustado en base a dicha consideración.

- La aprobación a lo largo del ejercicio de diversas leyes del Principado de Asturias y de Acuerdos de Consejo de Gobierno de modificación de la relación de puestos de trabajo de la Administración del Principado de Asturias, Organismos y Entes Públicos, lo que ha supuesto, en la práctica, una disminución neta de 16 efectivos. El detalle es el siguiente:
  - La Ley del Principado de Asturias 2/2013, de 21 de junio, de supresión del Procurador General, con efectos de 31 de diciembre de 2013. Esto ha supuesto una disminución en la dotación para gastos de personal de 827.761 euros, con la consiguiente supresión de 3 altos cargos, 4 plazas de funcionarios, y 7 eventuales de gabinete, pues esta ley dispuso que la supresión del Procurador General conllevará la amortización de las plazas de la plantilla y de los puestos incluidos en su relación de puestos de trabajo.
  - La aprobación del Acuerdo de Consejo de Gobierno de 8 de mayo de 2013, de modificaciones parciales de la relación de puestos de trabajo de la Administración del Principado de Asturias, Organismos y Entes Públicos, que ha supuesto una minoración neta de 5 plazas de personal funcionario y laboral.
  - La amortización de 1 plaza de personal funcionario en el Consejo Consultivo.
  - La disminución de 1 eventual de gabinete en la Sindicatura de Cuentas y el aumento de 1 plaza de personal funcionario.
  - El personal del organismo público, Instituto Asturiano de Estadística, suprimido por la Ley del Principado de Asturias 1/2013, de 24 de mayo, de Medidas de Reestructuración del Sector Público Autonómico, se adscribe inicialmente a la sección 31, Gastos de Diversas Consejerías y Órganos de Gobierno, programa 126G, Gastos centrales de diversas Consejerías, pues está pendiente de aprobar por el Consejo de Gobierno el correspondiente expediente de amortización de 4 plazas vacantes.
- La minoración de 1,7 millones de euros en conceptos variables e incentivos al rendimiento, que representan una disminución del 8,39% respecto a 2013.

A continuación se muestra la representación gráfica de evolución de los gastos de personal, comparando los datos del año 2013 con los de 2014.

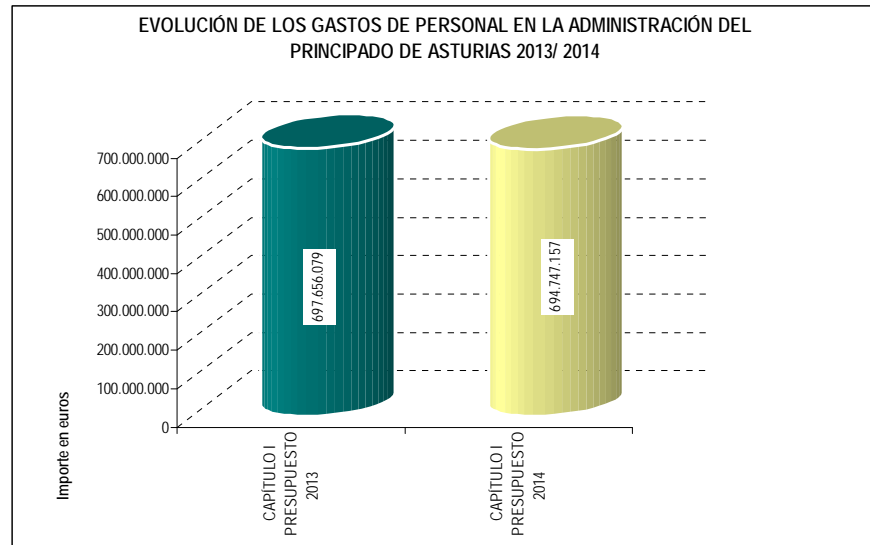

Para conocer cuál ha sido la evolución histórica de los gastos de personal, Capítulo I, dentro del Presupuesto total de la Administración del Principado de Asturias, se muestran a continuación los datos estadísticos de la última década, desde el año 2005 hasta el 2014, con desglose del número de efectivos en cada ejercicio, y del coste medio que supone por persona.

**EVOLUCIÓN GASTOS DE PERSONAL  
DE LA ADMINISTRACIÓN DEL PRINCIPADO DE ASTURIAS**

AÑO	TOTAL GASTOS DE PERSONAL	% GASTOS PERSONAL/ TOTAL	Nº DE EFECTIVOS DE PERSONAL	COSTE MEDIO POR PERSONA
2005	593.953.290	17,81	17.966	33.059,85
2006	618.582.060	17,14	17.810	34.732,29
2007	666.463.052	17,10	18.048	36.927,25
2008 *	701.303.559	18,27	18.056	38.840,47
2009	742.378.428	16,89	18.231	40.720,66
2010	782.729.496	17,68	19.290	40.576,96
2011	728.241.901	17,62	18.854	38.625,33
2012 *	729.642.324	17,34	18.817	38.775,70
2013	697.656.079	18,92	18.427	37.860,54
2014	694.747.157	18,41	18.411	37.735,44

(Euros)

\* Presupuesto 2007 prorrogado para el 2008 y Presupuesto 2011 prorrogado para el 2012

Como se puede observar en el cuadro precedente, el peso relativo de los gastos de personal de la Administración del Principado de Asturias pasa de un 18,92% en 2013, a un 18,41% en 2014, lo que supone una disminución de 0,51 puntos. También disminuye el coste medio por persona, pasando de 37.860,54 euros en 2013, a 37.735,44 euros en 2014.

La evolución del coste medio por persona de los gastos de Capítulo I de la Administración del Principado de Asturias se muestra en el gráfico que sigue a continuación, donde se efectúa una comparativa desde el año 2005 hasta el ejercicio 2014.

EVOLUCIÓN DEL COSTE MEDIO POR PERSONA DE LA ADMINISTRACIÓN DEL PRINCIPADO DE ASTURIAS

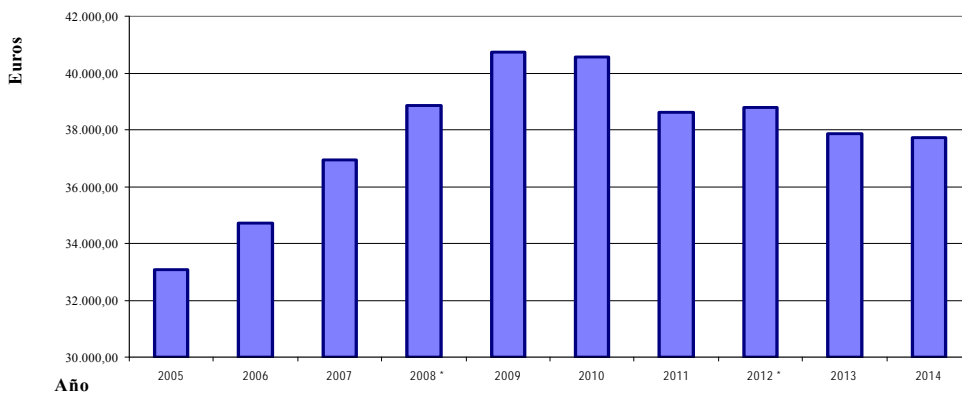

VARIACIÓN PORCENTUAL DE LOS GASTOS DE PERSONAL POR SECCIONES PERÍODO 2013-2014

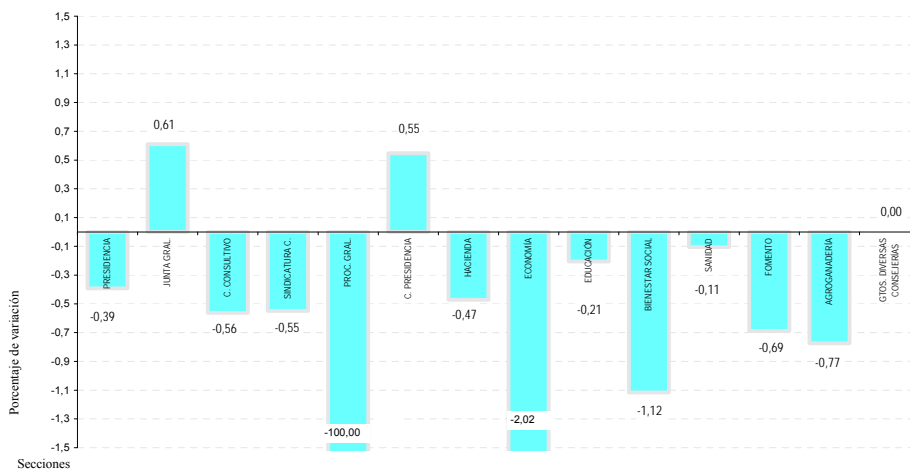



Como se puede observar en el gráfico anterior, prácticamente todas las Secciones integrantes de la Administración del Principado de Asturias, junto con los Órganos Auxiliares, han visto disminuida su dotación para gastos de personal en el ejercicio 2014.

Solamente ha habido ligeros incrementos de dotación, en un porcentaje de un 0,61% y de un 0,55%, en la Junta General y en la Consejería de Presidencia, respectivamente. Estos incrementos se han realizado para efectuar una dotación acorde con las estrictas necesidades presupuestarias, de cuotas sociales en el primer caso y de la dotación para el personal al servicio de la Administración de Justicia en el segundo caso, principalmente por la necesidad de adaptar las retribuciones personalizadas.



## **2.2.2. Organismos y Entes Públicos**







Para el año 2014 los gastos de los Organismos y Entes Públicos suponen más de la mitad de los gastos de personal del Sector Público del Principado de Asturias, realizándose en este apartado un análisis del presupuesto de estas secciones y una comparación con el ejercicio anterior.

En la estructura de los Organismos se han producido dos hechos relevantes derivados de la aprobación de la Ley del Principado de Asturias 1/2013, de 24 de mayo, de Medidas de Reestructuración del Sector Público Autonómico:

- La supresión del Instituto Asturiano de Estadística, medida incluida en el Plan Económico-Financiero de Reequilibrio del Principado de Asturias 2012-2014, siendo asumidas las competencias y funciones por la Consejería de Economía y Empleo.
- La supresión de las entidades 112 Asturias y Bomberos del Principado de Asturias, como consecuencia de su unificación en un nuevo organismo público, Servicio de Emergencias del Principado de Asturias, lo que supone la simplificación en la gestión de sus servicios.

La variación de los gastos de personal de los Organismos y Entes Públicos para el año 2014 respecto los del año 2013 se refleja en el cuadro y gráfico, que se detallan seguidamente:

**EVO LUCIÓN DE LOS GASTOS DE PERSONAL DE LOS  
ORGANISMOS Y ENTES PÚBLICOS DEL PRINCIPADO DE ASTURIAS  
PERÍODO 2014-2013**

*En euros*

SECCIONES	CAPÍTULO 1 PRESUPUESTO 2014	CAPÍTULO 1 PRESUPUESTO 2013	VARIACIÓN (A/B)	
	(A)	(B)	IMPORTE	%
SECCIÓN 81, REAL INSTITUTO DE ESTUDIOS ASTURIANOS	121.850,00	123.700,00	-1.850,00	-1,50
SECCIÓN 82, MUSEO ETNOGRÁFICO GRANDAS DE SALIME	132.185,00	132.185,00	0,00	0,00
SECCIÓN 83, ENTE PÚBLICO SERVICIOS TRIBUTARIOS DEL PDO. DE ASTURIAS	9.598.320,00	9.604.010,00	-5.690,00	-0,06
SECCIÓN 84, INST. ASTURIANO PREV. RIESG. LABORALES	2.649.020,00	2.720.800,00	-71.780,00	-2,64
SECCIÓN 85, SERV. PÚBLICO DE EMPLEO DEL PDO. DE ASTURIAS	14.955.540,00	15.526.270,00	-570.730,00	-3,68
SECCIÓN 86, INSTITUTO ASTURIANO DE ESTADÍSTICA	0,00	213.050,00	-213.050,00	-100,00
SECCIÓN 87, SERVICIO DE EMERGENCIAS DEL PRINCIPADO DE ASTURIAS	19.795.440,00		19.795.440,00	100,00
SECCIÓN 90, CENTRO REGIONAL DE BELLAS ARTES	987.190,00	1.005.820,00	-18.630,00	-1,85
SECCIÓN 92, ORQUESTA SINFÓNICA DEL PDO. DE ASTURIAS	4.422.510,00	4.416.110,00	6.400,00	0,14
SECCIÓN 93, CONSEJO ECONÓMICO Y SOCIAL	614.130,00	609.950,00	4.180,00	0,69
SECCIÓN 94, CONSEJO DE LA JUVENTUD	192.770,00	193.770,00	-1.000,00	-0,52
SECCIÓN 95, COMISIÓN REGIONAL DEL BANCO DE TIERRAS	402.820,00	424.680,00	-21.860,00	-5,15
SECCIÓN 96, ESTABLEC. RESIDENC. PARA ANCIANOS DE ASTURIAS	46.814.790,00	47.726.240,00	-911.450,00	-1,91
SECCIÓN 97, SERVICIO DE SALUD DEL PRINCIPADO DE ASTURIAS	732.609.759,00	732.155.483,00	454.276,00	0,06
SECCIÓN 98, JUNTA DE SANEAMIENTO	488.750,00	497.980,00	-9.230,00	-1,85
SECCIÓN 99, SERVICIO REGIONAL DE INVEST.G. Y DESARROLLO AGROALIMENTARIO	4.546.710,00	4.542.660,00	4.050,00	0,09
<b>TO TAL</b>	<b>838.331.784,00</b>	<b>819.892.708,00</b>	<b>18.439.076,00</b>	<b>2,25</b>

El aumento de gastos de personal en 18.439.076 euros, un 2,25%, se debe fundamentalmente a la incorporación del presupuesto del citado organismo, Servicio de Emergencias del Principado de Asturias, cuyo

Capítulo I asciende a 19.795.440 euros, además de la desaparición del organismo Instituto Asturiano de Estadística con una dotación de 213.050 euros en el ejercicio 2013.

Al margen de esta consideración, efectuando un análisis en términos homogéneos se observa que se produce la disminución del presupuesto en gastos de personal de varios Organismos, derivada fundamentalmente del aumento de jornada y de otras medidas como la modificación de la prestación económica en la situación de incapacidad temporal.

En el Instituto Asturiano de Prevención de Riesgos Laborales, se produce una disminución del 2,64% del capítulo I que asciende a 71.780 euros, debido a la amortización neta de dos plazas de personal funcionario por el Acuerdo del Consejo de Gobierno de 8 de mayo de 2013, por el que se aprobaron modificaciones parciales de la relación de puestos de trabajo de personal de la Administración del Principado de Asturias, Organismos y Entes Públicos.

El único Organismo en que se refleja un aumento en el capítulo I es en el Servicio de Salud del Principado de Asturias, por importe de 454.276 euros, aunque porcentualmente supone tan solo un 0,06%; el aumento final es el resultado de la disminución de varios artículos y el aumento de otros.

A continuación se representa gráficamente la variación de cada Organismo y Ente Público:

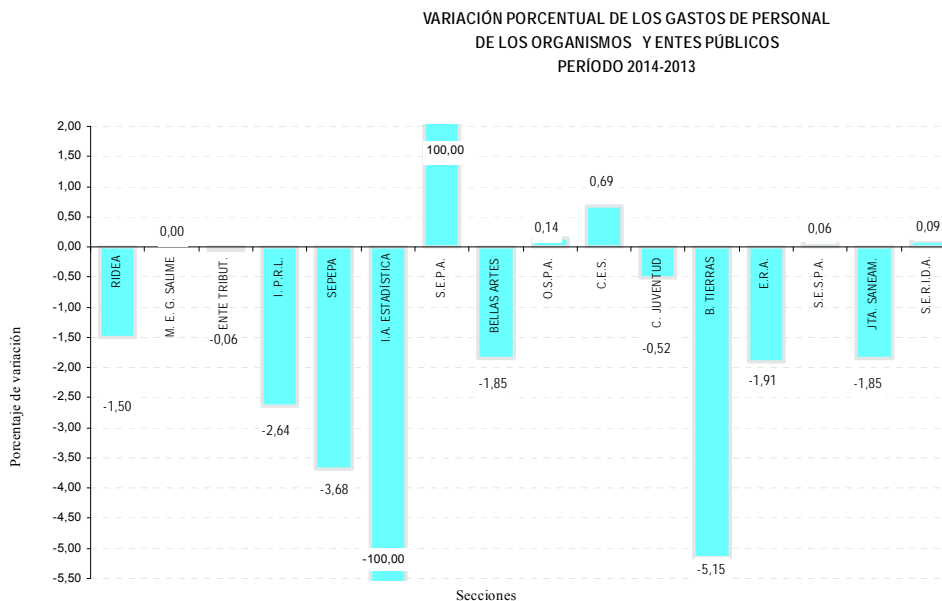

En el cuadro siguiente se observa la evolución de los gastos de personal desde el año 2005 hasta el año 2014.

**EVOLUCIÓN DE LOS GASTOS DE PERSONAL  
DE LOS ORGANISMOS Y ENTES PÚBLICOS**

(Euros)

AÑO	TOTAL GASTOS DE PERSONAL	% GASTOS PERSONAL/ TOTAL	Nº DE EFECTIVOS DE PERSONAL	COSTE MEDIO POR PERSONA
2005	580.845.782	47,43	14.077	41.262,04
2006	638.620.052	45,33	14.963	42.679,95
2007	688.929.456	45,53	15.168	45.419,93
2008 *	716.600.515	46,58	15.183	47.197,56
2009	824.173.965	45,81	16.371	50.343,53
2010	878.496.493	44,40	16.491	53.271,27
2011	840.815.184	43,56	16.515	50.912,21
2012 *	841.827.644	43,33	16.505	51.004,40
2013	819.892.708	47,57	16.818	48.750,90
2014	838.331.784	47,91	17.285	48.500,54

\* Presupuesto 2007 prorrogado para 2008 y Presupuesto 2011 prorrogado para 2012

*Se incluye a partir del año 2006: Ente Público de Servicios Tributarios del P.A.*

*Instituto Asturiano de Prevención de Riesgos Laborales y Servicio Público de Empleo*

*Se incluye a partir del año 2009: Instituto Asturiano de Estadística.*

*Se incluye desde 2014 el Servicio de Emergencias del Principado de Asturias y se deja de reflejar el Instituto de Estadística*

En el ejercicio 2014 el coste medio por efectivo de personal es de 48.500,54 euros, manteniéndose prácticamente en la misma cuantía del ejercicio anterior. Se observa que en los dos últimos ejercicios se produce una disminución significativa respecto a años pasados consecuencia de las distintas medidas de restricción de los gastos de personal.

En el gráfico siguiente se muestra la evolución del coste medio por persona, desde el presupuesto del año 2005 hasta el del año 2014, en el conjunto de Organismos y Entes Públicos del Principado de Asturias.

**EVOLUCIÓN DEL COSTE MEDIO POR PERSONA  
DE LOS ORGANISMOS Y ENTES PÚBLICOS**

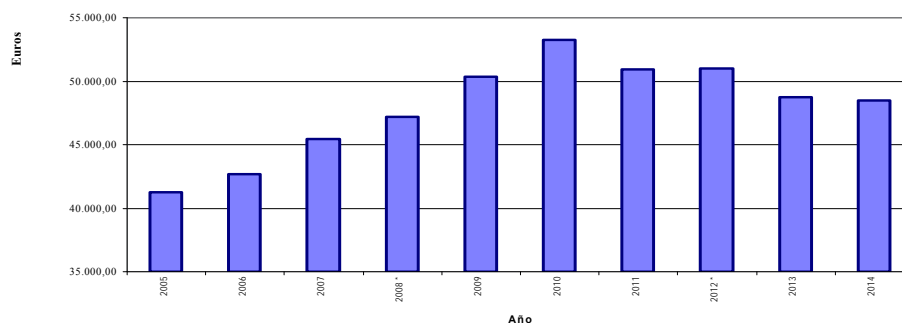



### **3. ANÁLISIS DE LAS PLANTILLAS**





Anualmente las Leyes de Presupuestos del Principado determinarán las plantillas de todo el personal al servicio de la Comunidad Autónoma, y expresarán las modificaciones que se introduzcan con respecto a las vigentes en el ejercicio precedente. Las plantillas de personal deben responder a los principios de racionalidad, eficiencia y economía, cumpliendo así lo dispuesto en el artículo 29 de la Ley 3/1985, de 26 de diciembre, de Ordenación de la Función Pública de la Administración del Principado de Asturias.

Asimismo el artículo 28 de la Ley 3/1985, dispone que la plantilla del personal funcionario está formada por el conjunto de plazas que integran los distintos Cuerpos y Escalas de la Administración del Principado, y la plantilla del personal laboral comprende la totalidad de plazas de esta naturaleza que integran las distintas categorías.

Las relaciones de puestos de trabajo de personal funcionario y los catálogos de puestos de trabajo de personal laboral, son los instrumentos técnicos a través de los cuales se realiza la ordenación del personal de acuerdo con las necesidades de los servicios, asignando los recursos humanos de la estructura organizativa tanto de la Administración del Principado como de sus Organismos y Entes Públicos. En el artículo 30 de la citada Ley se establece que el Consejo de Gobierno aprobará la relación de los puestos de trabajo existentes en su organización.

A continuación se analizan las plantillas de personal funcionario y laboral de la Administración del Principado de Asturias, sus Organismos y Entes Públicos, clasificados por grupos, cuerpos, escalas y categorías, con adscripción inicial a los programas y secciones presupuestarias, las plantillas de la Junta General del Principado de Asturias y las de los órganos auxiliares, Sindicatura de Cuentas del Principado de Asturias y Consejo Consultivo del Principado de Asturias. Además se detallan las distintas clases de personal al servicio del Principado de Asturias.





### **3.1. Clases de personal**





En el cuadro que se muestra a continuación se plasma cuál será la dotación inicial de personal al servicio del Principado de Asturias, 35.696 efectivos, y su variación respecto a los del ejercicio anterior, 35.245. La distribución por clases de personal es la siguiente: 15.861 funcionarios; 6.227 laborales y 13.357 estatutarios, que en su conjunto representan una plantilla de 35.445 plazas para 2014. A este personal, hay que añadir el total de altos cargos, que ascienden a 73, más el personal eventual de gabinete, 90 efectivos, los 11 contratos de alta dirección, y los 77 cargos y puestos directivos adscritos al Servicio de Salud del Principado de Asturias.

DOTACIÓN DE PERSONAL DEL PRINCIPADO DE ASTURIAS	ALTOS CARGOS		CONTRATOS DE ALTA DIRECCIÓN		PERSONAL EVENTUAL		FUNCIONARIOS		PERSONAL LABORAL		PERSONAL ESTATUTARIO		TOTAL	
	2.014	2.013	2.014	2.013	2.014	2.013	2.014	2.013	2.014	2.013	2.014	2.013	2.014	2.013
<b>ADMINISTRACIÓN DEL PRINCIPADO DE ASTURIAS</b>														
PRESIDENCIA Y C. GOB.	1	1			7	7	23	23	3	3			34	34
JUNTA GENERAL					47	47	71	71					118	118
CONSEJO CONSULTIVO	6	6					16	17	2	2			24	25
SINDICATURA CUENTAS	4	4			3	4	34	33	1	1			42	42
PROCURADOR GENERAL		3				7		4						14
C. DE PRESIDENCIA	5	5			8	8	1.361	1.362	256	256			1.630	1.631
C. DE HACIENDA Y S.P.	10	10	1	1	3	3	495	494	39	39			548	547
C. DE ECON. Y EMPLEO	8	8			4	4	310	312	97	97			419	421
C. DE EDUC. CULT. Y DEP.	10	9	2	2	5	5	11.039	11.040	1.415	1.416			12.471	12.472
C. DE BIENSOC. Y VIVIENDA	6	6			3	3	300	300	855	855			1.164	1.164
C. DE SANIDAD	5	5			3	3	362	362	39	39			409	409
C. DE FOMENT. OR.T. Y M.A.	6	7			3	3	401	402	275	275			685	687
C. DE AGROG. Y REC. A.	7	7			3	3	700	700	153	153			863	863
GASTOS DIV. CONSEJERÍAS							4						4	
<b>TOTAL</b>	<b>68</b>	<b>71</b>	<b>3</b>	<b>3</b>	<b>89</b>	<b>97</b>	<b>15.116</b>	<b>15.120</b>	<b>3.135</b>	<b>3.136</b>			<b>18.411</b>	<b>18.427</b>
<b>ORGANISMOS Y ENTES PÚBLICOS</b>														
REAL INST. EST. ASTUR.									4	4			4	4
MUSEO ET. GRAND. SALIME			1	1					5	5			6	6
ENTE PUB. SERV. TRIBUT.	1	1					115	115	131	131			247	247
INST. AST. PREV. R. LAB.	1	1					58	60	6	6			65	67
INST. AST. ESTADADÍSTICA								4						4
SERV. PUB. EMPLEO P.A.	1	1					267	267	90	90			358	358
SERV. EMERGENCIAS P.A.			1						472				473	
C. REG. BELLAS ARTES			1	1					29	29			30	30
ORQUESTA SINFÓNICA P.A.			2	2					86	86			88	88
CONSEJO EC. Y SOCIAL	1	1			1	1	7	7	3	3			12	12
CONSEJO JUVENTUD									5	5			5	5
COM. REG. BCO. TIERRAS	1	1					7	7	2	2			10	10
ESTABL. RESID. ANCIANOS			1	1			51	51	1.314	1.314			1.366	1.366
SERV. SALUD P. ASTURIAS			77	77			198	198	851	851	13.357	13.357	14.483	14.483
JUNTA SANEAMIENTO			1	1			9	9					10	10
SERV. REG. INVEST. Y D. AG.			1	1			33	33	94	94			128	128
<b>TOTAL</b>	<b>5</b>	<b>5</b>	<b>85</b>	<b>84</b>	<b>1</b>	<b>1</b>	<b>745</b>	<b>751</b>	<b>3.092</b>	<b>2.620</b>	<b>13.357</b>	<b>13.357</b>	<b>17.285</b>	<b>16.818</b>
<b>TOTAL</b>	<b>73</b>	<b>76</b>	<b>88</b>	<b>87</b>	<b>90</b>	<b>98</b>	<b>15.861</b>	<b>15.871</b>	<b>6.227</b>	<b>5.756</b>	<b>13.357</b>	<b>13.357</b>	<b>35.696</b>	<b>35.245</b>
<b>TOTAL PLANTILLA</b>							<b>15.861</b>	<b>15.871</b>	<b>6.227</b>	<b>5.756</b>	<b>13.357</b>	<b>13.357</b>	<b>35.445</b>	<b>34.984</b>
FUNCIONARIOS-LABORALES-ESTATUTARIOS							<b>15.861</b>	<b>15.871</b>	<b>6.227</b>	<b>5.756</b>	<b>13.357</b>	<b>13.357</b>	<b>35.445</b>	<b>34.984</b>

Como podemos observar, han disminuido 3 altos cargos y 8 efectivos de personal eventual, ha aumentado un efectivo de personal contratado bajo la modalidad de alta dirección. Así mismo el personal funcionario se ha minorado en 10 plazas y el número total de personal laboral se ha incrementado en 471 plazas. Por tanto, ha habido un aumento neto de 451 efectivos.

Dicho incremento neto es consecuencia de diversas leyes y expedientes de modificación de la relación de puestos de trabajo aprobados a lo largo del ejercicio 2013:

- La aprobación de la Ley del Principado de Asturias 2/2013, ha supuesto la supresión del Procurador General, con la consiguiente desaparición de sus 3 altos cargos, 4 plazas de personal funcionario, y 7 eventuales de gabinete.
- La aprobación por Acuerdo de Consejo de Gobierno de 8 de mayo de 2013 del expediente de modificación parcial de la relación de puestos de trabajo de la Administración del Principado de Asturias, Organismos y Entes Públicos, ha supuesto una minoración total neta de 7 plazas.
- En el Consejo Consultivo se ha amortizado una plaza de personal funcionario.
- En la Sindicatura de Cuentas se ha reducido un personal eventual de gabinete y se ha creado una plaza de personal funcionario.
- Por último, la aprobación de la Ley 1/2013, de 24 de mayo, de Medidas de Reestructuración del Sector Público, ha permitido la fusión de las entidades “112 Asturias” y “Bomberos del Principado de Asturias”, resultando de dicha integración la creación de un nuevo organismo, el “Servicio de Emergencias del Principado de Asturias”, con la consiguiente integración de su personal, 472 efectivos pertenecientes a la categoría de personal laboral, y un contrato de alta dirección.

Las variaciones habidas dentro de cada colectivo han sido las siguientes:

- Una disminución de 10 efectivos dentro del total de personal funcionario, consecuencia de:
  - La aprobación de la Ley del Principado de Asturias 2/2013, de supresión del Procurador General, ha conllevado la amortización de 4 plazas de personal funcionario.
  - La amortización de una plaza de personal funcionario en el Consejo Consultivo, y la creación de una plaza en la Sindicatura de Cuentas.
  - El Acuerdo de Consejo de Gobierno de 8 de mayo de 2013, de modificación parcial de la relación de puestos de trabajo de la Administración del Principado de Asturias, Organismos y Entes Públicos, ha supuesto una amortización neta de 6 plazas de personal funcionario.

- Un aumento neto de 471 efectivos dentro de la categoría de personal laboral, motivado por:
  - La aprobación del Acuerdo de Consejo de Gobierno de 8 de mayo de 2013, de modificación parcial de la relación de puestos de trabajo de la Administración del Principado de Asturias, Organismos y Entes Públicos, que ha conllevado la amortización neta de 1 plaza de personal laboral.
  - La aprobación de la Ley 1/2013, de 24 de mayo, de Medidas de Reestructuración del Sector Público, que con la creación del nuevo organismo público "Servicio de Emergencias del Principado de Asturias", ha supuesto la integración de 472 efectivos de personal laboral.

En el gráfico que se muestra a continuación se plasma el detalle de las variaciones antes comentadas, comparando los ejercicios 2013 y 2014.

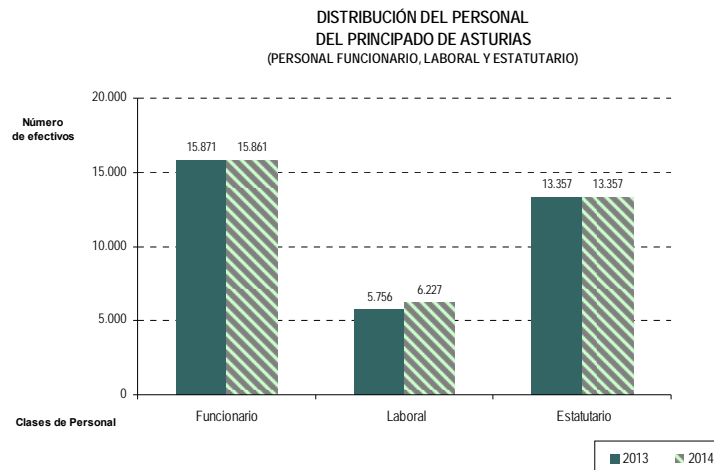

Para conocer cuál es la distribución del total de efectivos a nivel orgánico podemos acudir a la representación que se muestra en el gráfico siguiente.

DISTRIBUCIÓN ORGÁNICA DEL PERSONAL DEL PRINCIPADO DE ASTURIAS

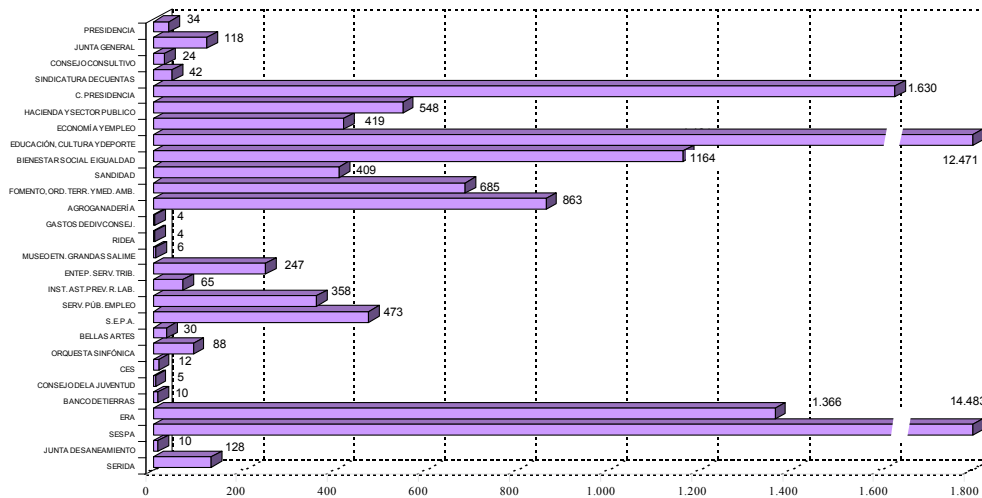

Podemos observar que el mayor número de efectivos se halla adscrito al Servicio de Salud del Principado de Asturias, con un total de 14.483 efectivos. Dentro de su plantilla, destaca el número de personal estatutario que la compone, con un total de 13.357 efectivos.

Le sigue la Consejería de Educación, Cultura y Deporte, con 12.471 efectivos, distribuidos en 10 altos cargos, 2 contratos de alta dirección, 5 eventuales de gabinete, 11.039 funcionarios y 1.415 laborales, ascendiendo el número total de plazas de personal docente no universitario a 10.527.

La Consejería de Presidencia es la siguiente en número de efectivos, con un total de 1.630, por encontrarse adscrito a la misma el personal al servicio de la Administración de Justicia.

Por su parte, el organismo público Establecimientos Residenciales para Ancianos de Asturias cuenta con 1.366 efectivos, distribuidos en 1 contrato de alta dirección, 51 funcionarios y 1.314 laborales.

Finalmente, y por lo que se refiere al número de personal adscrito, es de mencionar la Consejería de Bienestar Social y Vivienda, que cuenta con un total de 1.164 efectivos.

### **3.1.1. Administración del Principado de Asturias**







El número de empleados públicos de la Administración del Principado de Asturias, incluyendo además los de la Junta General, Consejo Consultivo y Sindicatura de Cuentas, para el presupuesto del año 2014 asciende a un total de 18.251 plazas, siendo su distribución la siguiente:

15.116 funcionarios, entre los que se encuentra el personal docente con 10.288 plazas;  
y 3.135 laborales, de los que 239 corresponden a personal docente.

Además la dotación de personal incluye 68 altos cargos, 3 contratos de alta dirección y 89 eventuales de gabinete, que sumados a la plantilla suponen un total de 18.411 efectivos.

En el siguiente cuadro se realiza una comparativa del personal referida a los ejercicios 2014 y 2013.

RESUMEN DEL PERSONAL AL SERVICIO DE LA ADMINISTRACIÓN DEL PRINCIPADO DE ASTURIAS  
EJERCICIOS 2014 Y 2013

SECCIONES	ALTOS CARGOS		CONTRATOS DE ALTA DIRECCIÓN		PERSONAL EVENTUAL		FUNCIONARIOS		PERSONAL LABORAL		TOTAL	
	2.014	2.013	2.014	2.013	2.014	2.013	2.014	2.013	2.014	2.013	2.014	2.013
PRESIDENCIA Y C. GOB.	1	1			7	7	23	23	3	3	34	34
JUNTA GENERAL					47	47	71	71			118	118
CONSEJO CONSULTIVO	6	6					16	17	2	2	24	25
SINDICATURA CUENTAS	4	4			3	4	34	33	1	1	42	42
PROURADOR GENERAL		3				7		4				14
C. DE PRESIDENCIA	5	5			8	8	1.361	1.362	256	256	1.630	1.631
C. DE HACENDA Y S.P.	10	10	1	1	3	3	495	494	39	39	548	547
C. DE ECON. Y EMPLEO	8	8			4	4	310	312	97	97	419	421
C. DE EDUC. CULT. Y DEP.	10	9	2	2	5	5	11.039	11.040	1.415	1.416	12.471	12.472
C. DE BEN. SOC. Y VIVIENDA	6	6			3	3	300	300	855	855	1.164	1.164
C. DE SANIDAD	5	5			3	3	362	362	39	39	409	409
C. DE FOMENT. OR. T. Y M. A.	6	7			3	3	401	402	275	275	685	687
C. DE AGROG. Y REC. A.	7	7			3	3	700	700	153	153	863	863
GASTOS DIV. CONSEJERÍAS							4				4	
<b>TOTAL</b>	<b>68</b>	<b>71</b>	<b>3</b>	<b>3</b>	<b>89</b>	<b>97</b>	<b>15.116</b>	<b>15.120</b>	<b>3.135</b>	<b>3.136</b>	<b>18.411</b>	<b>18.427</b>

(1) Se reflejan en esta Sección los datos relativos a las plazas adscritas en 2013 al extinto Instituto Asturiano de Estadística, estando pendiente su adscripción definitiva

Considerando que con la Ley de Presupuestos se aprueban las plantillas con adscripción inicial a los programas y secciones presupuestarias, conforme a lo dispuesto en este Informe de Personal, el personal funcionario del extinto organismo público, Instituto Asturiano de Estadística, suprimido por la Ley del Principado de Asturias 1/2013, de 24 de mayo, de Medidas de Reestructuración del Sector Público Autonómico, para el ejercicio 2014 se adscribe inicialmente a la sección 31, Gastos de Diversas Consejerías y Órganos de Gobierno, programa 126G, Gastos centrales de diversas Consejerías, en tanto se aprueben por Consejo de Gobierno el expediente que permita la amortización de las plazas correspondientes.



Por otro lado la Ley del Principado de Asturias 2/2013, de 21 de junio, de supresión del Procurador General aprueba su eliminación con efectos de 31 de diciembre de 2013 y en su Disposición Adicional Primera determina que la desaparición del Procurador General conllevará la amortización de las plazas integrantes de su plantilla y de los puestos incluidos en su relación de puestos de trabajo. Por ello, en el cuadro anterior, para esta sección presupuestaria se reflejan 4 plazas de funcionarios, 7 eventuales y 3 altos cargos en el ejercicio 2013, pero no se refleja personal para el año 2014.

Si se efectúa un análisis de la distribución por secciones, se puede observar que el mayor volumen de personal es el adscrito a la Consejería de Educación, Cultura y Deporte, con 12.471 efectivos, que representan un 67,74% del total de personal de la Administración, para desarrollar, principalmente, las competencias en materia educativa, de formación profesional y de universidades, la promoción de la cultura y el deporte. Este personal se distribuye por colectivos en 11.039 funcionarios -de los cuales 10.288 son personal docente-, y 1.415 laborales -de los que 239 son personal docente-, por lo que el conjunto de personal docente asciende a 10.527 plazas. Además dispone de 10 altos cargos, 2 contratos de alta dirección y 5 efectivos de personal eventual de gabinete. El personal de esta Consejería se mantiene prácticamente en el mismo nivel que en 2013 al disminuir 1 efectivo, que es el resultado del aumento de 1 alto cargo y la minoración de 1 funcionario y 1 laboral.

En la estructura actual las competencias relativas a Justicia son desarrolladas por la Consejería de Presidencia, por ello los efectivos adscritos a la misma ascienden a 1.630, representando el 8,85% del total de personal de la Administración. Por colectivos corresponde a 1.361 funcionarios (de los que 1.182 son personal de justicia), 256 laborales, 5 altos cargos y 8 eventuales de gabinete.

En cuanto al número de personal, el tercer lugar corresponde a la Consejería de Bienestar Social y Vivienda, que cuenta con 1.164 efectivos (6,32%), distribuidos en 300 funcionarios, 855 laborales, 6 altos cargos y 3 eventuales de gabinete.

En los cuadros y gráficos siguientes se recoge la distribución del resumen de plantillas correspondientes a la Administración del Principado de Asturias por grupos de personal funcionario y laboral, excluyendo el personal docente.



DETALLE POR GRUPOS DE LOS EFECTIVOS DE PERSONAL FUNCIONARIO DE LA  
ADMINISTRACIÓN DEL PRINCIPADO DE ASTURIAS  
EJERCICIO 2014

SECCIONES	A1	A2	C1	C2	A. PROFES.	TOTAL
PRESIDENCIA Y CONSEJO DE GOBIERNO			2	9	12	23
JUNTA GENERAL DEL P.D.O. DE ASTURIAS	14	1	5	28	23	71
CONSEJO CONSULTIVO DEL P.D.O. DE ASTURIAS	7	1	3	5		16
SINDICATURA DE CUENTAS DEL P.D.O. DE ASTURIAS	22	2	4	6		34
C. DE PRESIDENCIA	61	372	607	314	7	1.361
C. DE HACIENDA Y SECTOR PÚBLICO	94	111	107	161	22	495
C. DE ECONOMÍA Y EMPLEO	83	59	52	104	12	310
C. DE EDUCACIÓN, CULTURA Y DEPORTE	91	59	106	404	91	751
C. DE BIENESTAR SOCIAL Y VIVIENDA	43	83	60	101	13	300
C. DE SANIDAD	182	51	37	88	4	362
C. DE FOMENTO, ORDENAC. TERR. Y MED. AMB.	93	63	62	173	10	401
C. DE AGROGANADERÍA Y REC. AUTÓCTONOS	161	124	283	119	13	700
GASTOS DE DIVERSAS CONSEJERÍAS	3			1		4
<b>TOTAL</b>	<b>854</b>	<b>926</b>	<b>1.328</b>	<b>1.513</b>	<b>207</b>	<b>4.828</b>

No se computa el personal docente.

DETALLE POR GRUPOS DEL PERSONAL FUNCIONARIO  
DE LA ADMINISTRACIÓN DEL PRINCIPADO DE ASTURIAS

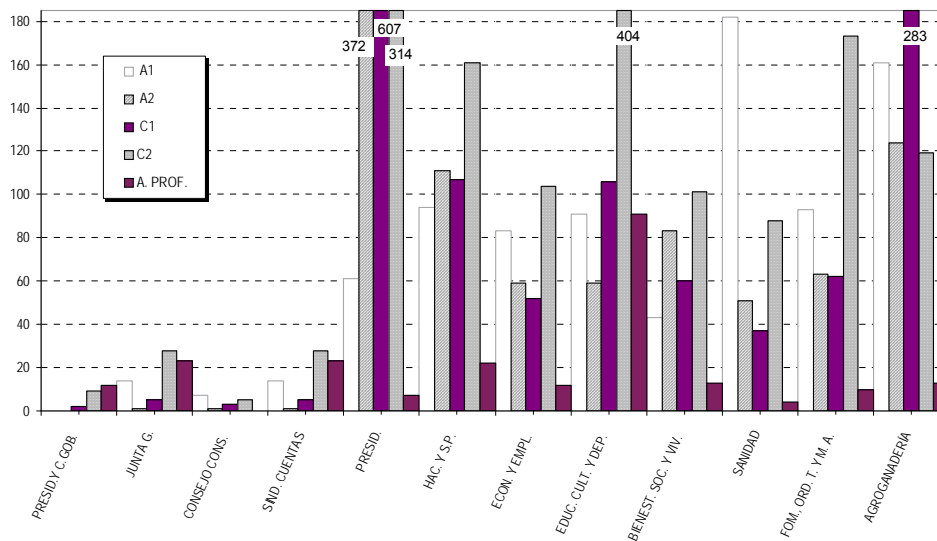

DETALLE POR GRUPOS DE LOS EFECTIVOS DE PERSONAL LABORAL DE LA ADMINISTRACIÓN DEL PRINCIPADO DE ASTURIAS EJERCICIO 2014

SECCIONES	A	B	C	D	E	TO TAL
PRESIDENCIA Y CONSEJO DE GOBIERNO	2				1	3
CONSEJO CONSULTIVO DEL PRINCIPADO DE ASTURIAS	1	1				2
SINDICATURA DE CUENTAS DEL PRINCIPADO DE ASTURIAS		1				1
C. DE PRESIDENCIA	19	67	17	76	77	256
C. DE HACIENDA Y SECTOR PÚBLICO	15	3	10	8	3	39
C. DE ECONOMÍA Y EMPLEO	23	33	19	3	19	97
C. DE EDUCACIÓN, CULTURA Y DEPORTE	19	34	30	400	693	1.176
C. DE BIENESTAR SOCIAL Y VIVIENDA	55	314	78	258	150	855
C. DE SANIDAD	12	5	19		3	39
C. DE FOMENTO, ORDENAC. TERR. Y MED. AMB.	9	6	50	78	132	275
C. DE AGROGANADERÍA Y REC. AUTÓCTONOS	5	2	61	32	19	119
<b>TO TAL</b>	<b>160</b>	<b>466</b>	<b>284</b>	<b>855</b>	<b>1.097</b>	<b>2.862</b>

No incluye el personal docente ni el personal laboral transferido del Parque Nacional de Picos de Europa, pendiente de integración.

DETALLE POR GRUPOS DEL PERSONAL LABORAL DE LA ADMINISTRACIÓN DEL PRINCIPADO DE ASTURIAS

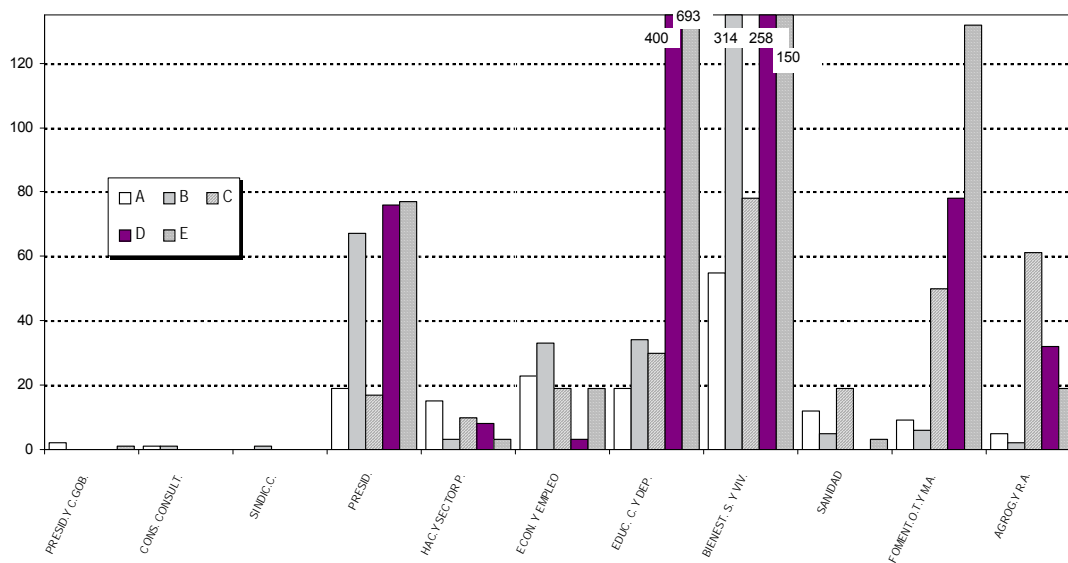

### **3.1.2. Organismos y Entes Públicos**





El conjunto de Organismos y Entes Públicos del Principado de Asturias cuenta, para el ejercicio 2014, con una plantilla inicial de 17.194 plazas, que se distribuyen en 745 funcionarios, 3.092 laborales y 13.357 estatutarios.

Además la dotación de personal incluye 5 altos cargos, 85 contratos de alta dirección y cargos y puestos directivos y 1 eventual de gabinete, por lo que sumados a la plantilla suponen un total de 17.285 efectivos.

En el siguiente cuadro se plasma cuál es la asignación de personal para cada uno de los Organismos y Entes Públicos, reflejándose además de la plantilla el número de altos cargos, contratos de alta dirección, cargos y puestos directivos del Servicio de Salud del Principado de Asturias, y personal eventual de gabinete:

**ESTADO RESUMEN DEL PERSONAL AL SERVICIO DE LOS ORGANISMOS Y ENTES PÚBLICOS  
DEL PRINCIPADO DE ASTURIAS**

SECCIONES	ALTOS CARGOS		CONTRATOS DE ALTA DIRECCIÓN		PERSONAL EVENTUAL		FUNCIONARIOS		PERSONAL LABORAL		PERSONAL ESTATUTARIO		TOTAL	
	2.014	2.013	2.014	2.013	2.014	2.013	2.014	2.013	2.014	2.013	2.014	2.013	2.014	2.013
REALINST. EST. ASTUR.									4	4			4	4
MUSEO ET. GRAND. SALME			1	1					5	5			6	6
ENTE P.UB. SERV. TRIBUT.	1	1					115	115	131	131			247	247
INST. AST. PREV. R. LAB.	1	1					58	60	6	6			65	67
INST. AST. ESTADADÍSTICA								4						4
SERV. P.UB. EMPLEO P. A.	1	1					267	267	90	90			358	358
SERV. EMERGENCIAS P. A.			1						472				473	
C. REG. BELLAS ARTES			1	1					29	29			30	30
ORQUESTA SINFÓNICA P. A.			2	2					86	86			88	88
CONSEJO EC. Y SOCIAL	1	1			1	1	7	7	3	3			12	12
CONSEJO JUVENTUD									5	5			5	5
COM. REG. BCO. TIERRAS	1	1					7	7	2	2			10	10
ESTABL. RESID. ANCIANOS			1	1			51	51	1.314	1.314			1.366	1.366
SERV. SALUD P. ASTURIAS (1)			77	77			198	198	851	851	13.357	13.357	14.483	14.483
JUNTA SANEAMIENTO			1	1			9	9					10	10
SERV. REG. INVEST. Y D. AG.			1	1			33	33	94	94			128	128
<b>TOTAL</b>	<b>5</b>	<b>5</b>	<b>85</b>	<b>84</b>	<b>1</b>	<b>1</b>	<b>745</b>	<b>751</b>	<b>3.092</b>	<b>2.620</b>	<b>13.357</b>	<b>13.357</b>	<b>17.285</b>	<b>16.818</b>

(1) En el SESPA, Cargos Directivos y Puestos Directivos, conforme a lo dispuesto en la Disposición Adicional Cuarta de la Ley del Principado de Asturias 14/2001, de 28 de diciembre, de Medidas Presupuestarias, Administrativas y Fiscales para el ejercicio 2002.

Se observa que la principal variación en la plantilla del 2014 respecto a la del año anterior se refleja en la plantilla de personal laboral que aumenta en 472 plazas respecto al 2013. Ello se debe a la inclusión en el Presupuesto de 2014 del organismo autónomo Servicio de Emergencias del Principado de Asturias (SEPA), creado a través de la Ley del Principado de Asturias 1/2013, de 24 de mayo, de Medidas de Reestructuración del Sector Público Autonómico, derivado de la supresión de las entidades 112 Asturias y Bomberos del Principado de Asturias, quedando el personal de estas dos entidades integrado en el citado organismo.

Otra variación que se refleja en el cuadro anterior es la que se deriva de la supresión del organismo autónomo Instituto Asturiano de Estadística, a través de la antes mencionada Ley del Principado de Asturias 1/2013, si bien, el personal dependiente de dicho organismo se computa provisionalmente en la Sección 31, Gastos de diversas Consejerías y Órganos de Gobierno, hasta que se produzca la amortización de plazas.

De la comparativa de la plantilla de Organismos se desprende que la mayor dotación de personal corresponde al Servicio de Salud del Principado de Asturias, pues cuenta con una dotación de 14.483, distribuida en 77 cargos directivos, 198 funcionarios, 851 laborales y 13.357 estatutarios, no existiendo ninguna variación respecto al ejercicio 2013. Ello representa un porcentaje del 83,79% sobre el total de personal de Organismos y Entes Públicos, lo que tiene su reflejo en la asignación presupuestaria para Capítulo I, Gastos de Personal, de Organismos y Entes Públicos, de un 87,39%.

Le sigue en mayor número de efectivos la Sección 96, Establecimientos Residenciales para Ancianos de Asturias, con un total de 1.366, distribuidos en 51 funcionarios, 1.314 laborales, y un contrato de alta dirección. Este personal representa un 7,90 % sobre el total de personal de Organismos y Entes Públicos y en correspondencia, su peso relativo dentro de los gastos de personal del total de Organismos y Entes Públicos del Principado de Asturias asciende a un 5,58%.

En tercer lugar, el Organismo que cuenta con más personal es el recién creado Servicio de Emergencias del Principado de Asturias, con una dotación total de 473 efectivos, distribuidos en 1 contrato de alta dirección y 472 laborales.

La distribución por grupos del conjunto de personal funcionario y laboral de los Organismos y Entes Públicos del Principado de Asturias se detalla en los cuadros siguientes, junto con su correspondiente representación gráfica.

DETALLE POR GRUPOS DE LOS EFECTIVOS DE PERSONAL FUNCIONARIO, DE LOS ORGANISMOS Y ENTES PÚBLICOS DEL PRINCIPADO DE ASTURIAS EJERCICIO 2014

SECCIONES	A1	A2	C1	C2	A. PROFESION.	TOTAL
SECCIÓN 83, ENTE PÚBLICO DE SERVICIOS TRIBUTARIOS DEL PRINCIPADO DE ASTURIAS	18	35	35	23	4	115
SECCIÓN 84, INSTITUTO ASTURIANO DE PREVENCIÓN DE RIESGOS LABORALES	16	19	2	19	2	58
SECCIÓN 85, SERVICIO PÚBLICO DE EMPLEO DEL P.D.O. DE ASTURIAS	28	78	63	88	10	267
SECCIÓN 93, CONSEJO ECONÓMICO Y SOCIAL	3			4		7
SECCIÓN 95, COMISIÓN REGIONAL DEL BANCO DE TIERRAS	1	3	2	1		7
SECCIÓN 96, ESTABLECIMIENTOS RESIDENCIALES PARA ANCIANOS DE ASTURIAS	2	4	8	30	7	51
SECCIÓN 97, SERVICIO DE SALUD DEL PRINCIPADO DE ASTURIAS	54	55	19	65	5	198
SECCIÓN 98, JUNTA DE SANEAMIENTO	3	3		3		9
SECCIÓN 99, SERVICIO REGIONAL DE INVESTIGACIÓN Y DESARROLLO AGROALIMENTARIO	15	4	7	6	1	33
<b>TOTAL</b>	<b>140</b>	<b>201</b>	<b>136</b>	<b>239</b>	<b>29</b>	<b>745</b>





DETALLE POR GRUPOS DEL PERSONAL FUNCIONARIO  
DE LOS ORGANISMOS Y ENTES PÚBLICOS DEL PRINCIPADO DE ASTURIAS

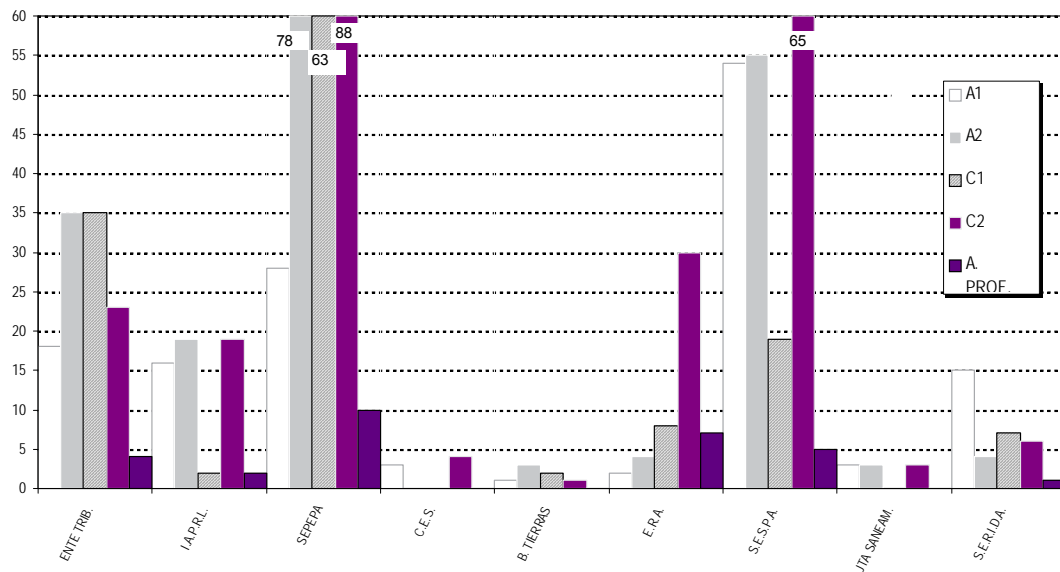

DETALLE POR GRUPOS DE LOS EFECTIVOS DE PERSONAL LABORAL DE LOS  
ORGANISMOS Y ENTES PÚBLICOS DEL PRINCIPADO DE ASTURIAS  
EJERCICIO 2014

SECCIONES	A	B	C	D	E	TOTAL
SECCIÓN 81, REAL INSTITUTO DE ESTUDIOS ASTURIANOS		1		2	1	4
SECCIÓN 82, MUSEO ETNOGRÁFICO DE GRANDAS DE SALIME				2	3	5
SECCIÓN 83, ENTE PÚBLICO DE SERVICIOS TRIBUTARIOS DEL PRINCIPADO DE ASTURIAS	15	21	26	68	1	131
SECCIÓN 84, INSTITUTO ASTURIANO DE PREVENCIÓN DE RIESGOS LABORALES	2	1	1	1	1	6
SECCIÓN 85, SERVICIO PÚBLICO DE EMPLEO DEL P.D.O. DE ASTURIAS	19	54	4	11	2	90
SECCIÓN 87, SERVICIO EMERG. DEL PRINC. DE ASTURIAS	8	11	268	169	16	472
SECCIÓN 90, CENTRO REGIONAL DE BELLAS ARTES	5	3	2	8	11	29
SECCIÓN 92, ORQUESTA SINFÓNICA DEL PRINCIPADO DE ASTURIAS	76	4	1	4	1	86
SECCIÓN 93, CONSEJO ECONÓMICO Y SOCIAL	2				1	3
SECCIÓN 94, CONSEJO DE LA JUVENTUD		3	1	1		5
SECCIÓN 95, COMISIÓN REGIONAL DEL BANCO DE TIERRAS			2			2
SECCIÓN 96, ESTABLECIMIENTOS RESIDENCIALES PARA ANCIANOS DE ASTURIAS	20	173	22	923	176	1.314
SECCIÓN 97, SERVICIO DE SALUD DEL PRINCIPADO DE ASTURIAS	126	153	254	242	76	851
SECCIÓN 99, SERVICIO REGIONAL DE INVESTIGACIÓN Y DESARROLLO AGROALIMENTARIO	13	2	26	26	27	94
<b>TOTAL</b>	<b>286</b>	<b>426</b>	<b>607</b>	<b>1.457</b>	<b>316</b>	<b>3.092</b>

DETALLE POR GRUPOS DEL PERSONAL LABORAL  
DE LOS ORGANISMOS Y ENTES PÚBLICOS DEL PRINCIPADO DE ASTURIAS

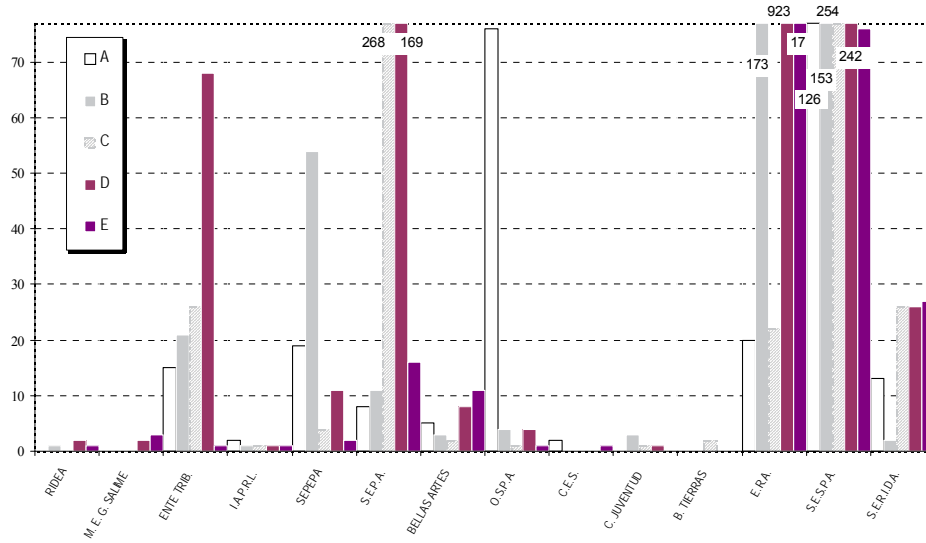

#### **4. ADSCRIPCIÓN INICIAL DE PERSONAL DE LA ADMINISTRACIÓN DEL PRINCIPADO DE ASTURIAS**



## **4.1. Funcionarios**





ADSCRIPCIÓN INICIAL DE FUNCIONARIOS DE LA  
ADMINISTRACIÓN DEL PRINCIPADO DE ASTURIAS  
POR CUERPOS Y ESCALAS, SECCIONES Y PROGRAMAS  
PRESUPUESTARIOS

**NÚMERO DE EFECTIVOS: 14.995**



## Personal Funcionario

## RESUMEN

CUERPO O ESCALA		SECCIONES PRESUPUESTARIAS										TOTAL
		01	11	12	13	14	16	17	18	19	31	
AE01	ESC. ADMINISTRADOR FINANZAS		2	3								5
AE02	ESC. ARCH. BIB. MUSEOS		1			6						7
AE03	ESC. ARQUITECTOS SUPERIORES			4		8	6		18			36
AE04	ESC. BIÓLOGOS							3	3	18		24
AE06	ESC. ING. SUPERIOR AGRÓNOMO			7					2	13		22
AE07	ESC. ING. CAMINOS								25			25
AE08	ESC. ING. INDUSTRIALES				15			1	4			20
AE09	ESC. ING. MINAS		3	9					4			16
AE10	ESC. ING. MONTES								3	11		14
AE11	ESC. GEÓLOGOS								2			2
AE13	ESC. PSICÓLOGOS		1	3			4					8
AE14	ESC. QUÍMICOS				1		1	5	2	1		10
AE15	ESC. VETERINARIOS				1			74		102		177
AE17	ESC. MÉDICOS			2				29				31
AE18	ESC. FARMACÉUTICOS							21				21
AE19	ESC. INSPECTORES PRESTACIONES SANITARIAS					2		30				32
AG01	CPO. SUPERIOR ADMINISTRADORES		33	62	49	32	32	14	30	13	2	267
AX01	ESC. A EXTINGUIR GRUPO A		2	10	8	43		5		3	1	72
AJ01	MÉDICO FORENSE		22									22
BE01	ESC. ARQUITECTOS TÉCNICOS			5		6	12	1	5	1		30
BE02	ESC. AYTÉS. ARCH. BIB. MUSEOS		6			16						22
BE03	ESC. DIPLOMADOS ENFERMERÍA			3		1	2	21				27
BE04	ESC. GESTIÓN FINANZAS		23	2	2	2	1	1	2	1		32
BE05	ESC. ING. TÉCNICO AGRÍCOLA			7					6	74		87
BE06	ESC. ING. TÉCNICO INDUSTRIAL		1	6	14				6	2		29
BE07	ESC. ING. TÉCNICO MINAS			2	6	1			6			15
BE08	ESC. ING. TÉCNICO MONTES									17		17
BE09	ESC. ING. TÉCNICO OBRAS PÚBLICAS			6					26	1		33
BE10	ESC. ING. TÉCNICO TOPOGRAFOS			1					8			9
BE12	ESC. ASISTENTES SOCIALES		2				39			1		42
BE13	SUBINSPECTORES PRESTACIONES SANITARIAS							12				12
BG01	CPO. GESTIÓN		10	38	32	22	28	12	4	5		151
BX01	ESC. A EXTINGUIR GRUPO B		6	20	5	11	1	4		22		69
BJ01	GESTIÓN PROCESAL Y ADMINISTRATIVA		347									347
CE01	ESC. DELINEANTES			7	3	2	2		9	5		28
CE02	ESC. GUÁRDAS DEL MEDIO NATURAL			8					8	224		240
CG01	CPO. ADMINISTRATIVO	2	41	100	44	102	45	36	45	54		469
CX01	ESC. A EXTINGUIR GRUPO C				5	2	13	1				21
CJ01	TRAMITACIÓN PROCESAL Y ADMINISTRATIVA		558									558
DE01	ESC. CONDUCTORES MECÁNICOS		3	58					20	1		82
DG01	CPO. AUXILIAR	8	51	98	102	401	79	86	75	118	1	1.019
DX01	ESC. A EXTINGUIR GRUPO D	1	5	5	2	3	22	2	78			118
DJ01	AUXILIO JUDICIAL		255									255
EG01	CPO. SUBALTERNOS	12	7	21	11	71	7	3	7	13		152
EX01	ESC. EXTINGUIR GRUPO E			1	1	20	6	1	3			32
AE509	INSPECTORES AL SERVICIO DE LA ADMINISTRACIÓN EDUCATIVA					1						1
AE510	CUERPO DE INSPECTORES DE EDUCACIÓN					40						40
E526	PROFESORES ESPECIALES DE INSTITUTOS TÉCNICOS DE ENSEÑANZAS MEDIAS (A EXTINGUIR)					10						10
AE511-590	CATEDRÁTICOS Y PROFESORES DE ENSEÑANZA SECUNDARIA					4.207						4.207
AE591	PROFESORES TÉCNICOS DE FP					719						719
E512-592	CATEDRÁTICOS Y PROFESORES DE ESCUELA DE IDIOMAS					118						118
E593-594	CATEDRÁTICOS Y PROFESORES DE MÚSICA Y ARTES ESCÉNICAS					183						183
E513-595	CATEDRÁTICOS Y PROFESORES DE ARTES PLÁSTICAS Y DISEÑO					72						72
E596	MAESTROS DE TALLER DE ARTES PLÁSTICAS Y DISEÑO					16						16
BE597	MAESTROS DE PRIMARIA					4.922						4.922
<b>TOTAL PERSONAL FUNCIONARIO</b>		<b>23</b>	<b>1.361</b>	<b>495</b>	<b>310</b>	<b>11.039</b>	<b>300</b>	<b>362</b>	<b>401</b>	<b>700</b>	<b>4</b>	<b>14.995</b>



**Personal Funcionario****SECCIÓN 01****PRESIDENCIA Y CONSEJO DE GOBIERNO**

CUERPO O ESCALA		Nº EFECTIVOS/ PROGRAMA	TOTAL
		112A	
CG01	CPO. ADMINISTRATIVO	2	2
DG01	CPO. AUXILIAR	8	8
DX01	ESC. A EXTINGUIR GRUPO D	1	1
EG01	CPO. SUBALTERNOS	12	12
<b>TOTAL PERSONAL FUNCIONARIO</b>		<b>23</b>	<b>23</b>



## Personal Funcionario

## SECCIÓN 11

## CONSEJERÍA DE PRESIDENCIA

CUERPO O ESCALA	Nº EFECTIVOS/PROGRAMA											
	112F	121A	126F	126C	126H	141B	142M	313B	313H	323A	323B	TOTAL
AE01 ESC. ADMINISTRADOR FINANZAS		2										2
AE02 ESC. ARCH. BIB. MUSEOS			1									1
AE13 ESC. PSICÓLOGOS											1	1
AG01 CPO. SUPERIOR ADMINISTRADORES		20	1	3	2		2	2		2	1	33
AX01 ESC. A EXTINGUIR GRUPO A		1								1		2
AJ01 MÉDICO FORENSE						22						22
BE02 ESC. AYTES. ARCH. BIB. MUSEOS			6									6
BE06 ESC. ING. TÉCNICO INDUSTRIAL				1								1
BE12 ESC. ASISTENTES SOCIALES								2				2
BG01 CPO. GESTIÓN		3				5		1		1		10
BX01 ESC. A EXTINGUIR GRUPO B			1			4					1	6
BJ01 GESTIÓN PROCESAL Y ADMINISTRATIVA						347						347
CE02 ESC. GUARDAS DEL MEDIO NATURAL				8								8
CG01 CPO. ADMINISTRATIVO	1	10	4	3	1	11			1	7	3	41
CJ01 TRAMITACIÓN PROCESAL Y ADMINISTRATIVA						558						558
DE01 ESC. CONDUCTORES MECÁNICOS						3						3
DG01 CPO. AUXILIAR		18	7	2	3	9	3	2		5	2	51
DX01 ESC. A EXTINGUIR GRUPO D		1	4									5
DJ01 AUXILIO JUDICIAL						255						255
EG01 CPO. SUBALTERNOS		3	2							2		7
<b>TOTAL PERSONAL FUNCIONARIO</b>	<b>1</b>	<b>58</b>	<b>26</b>	<b>17</b>	<b>6</b>	<b>1.214</b>	<b>5</b>	<b>7</b>	<b>1</b>	<b>18</b>	<b>8</b>	<b>1.361</b>



## Personal Funcionario

## SECCIÓN 12

## CONSEJERÍA DE HACIENDA Y SECTOR PÚBLICO

CUERPO O ESCALA	Nº EFECTIVOS/PROGRAMA													TOTAL	
	611A	125A	511F	121B	612C	612B	612G	612D	613A	632D	126E	612F	121C		121I
AE01 ESC. ADMINISTRADOR FINANZAS	1			1			1								3
AE03 ESC. ARQUITECTOS SUPERIORES			2									2			4
AE06 ESC. ING. SUPERIOR AGRÓNOMO			6	1											7
AE09 ESC. ING. MINAS				1	1								1		3
AE13 ESC. PSICÓLOGOS					1								2		3
AE17 ESC. MÉDICOS				2											2
AG01 CPO. SUPERIOR ADMINISTRADORES	9	5		17	5	5	2	1	2	5		6	5		62
AX01 ESC. A EXTINGUIR GRUPO A		3	1	4	2										10
BE01 ESC. ARQUITECTOS TÉCNICOS			3									2			5
BE03 ESC. DIPLOMADOS ENFERMERÍA				2									1		3
BE04 ESC. GESTIÓN FINANZAS				6	6	5		4		2					23
BE05 ESC. ING. TÉCNICO AGRÍCOLA		2	3		2										7
BE06 ESC. ING. TÉCNICO INDUSTRIAL			1	2								3			6
BE07 ESC. ING. TÉCNICO MINAS				2											2
BE09 ESC. ING. TÉCNICO OBRAS PÚBLICAS			6												6
BE10 ESC. ING. TÉCNICO TOPÓGRAFOS				1											1
BG01 CPO. GESTIÓN	3			8	8	8		1		4		2	4		38
BX01 ESC. A EXTINGUIR GRUPO B		1	1	3	11							1	2	1	20
CE01 ESC. DELINEANTES			5									2			7
CG01 CPO. ADMINISTRATIVO	12	2	3	35	22	6	1	5	1	1	1	5	6		100
DE01 ESC. CONDUCTORES MECÁNICOS												58			58
DG01 CPO. AUXILIAR	10	5	4	29	12	3		6		3	1	2	21	2	98
DX01 ESC. A EXTINGUIR GRUPO D	1										3	1			5
EG01 CPO. SUBALTERNOS	6											12	3		21
EX01 ESC. EXTINGUIR GRUPO E												1			1
<b>TOTAL PERSONAL FUNCIONARIO</b>	<b>42</b>	<b>18</b>	<b>37</b>	<b>114</b>	<b>68</b>	<b>27</b>	<b>4</b>	<b>17</b>	<b>3</b>	<b>15</b>	<b>63</b>	<b>40</b>	<b>44</b>	<b>3</b>	<b>495</b>



## Personal Funcionario

## SECCIÓN 13

## CONSEJERÍA DE ECONOMÍA Y EMPLEO

CUERPO O ESCALA	Nº EFECTIVOS/PROGRAMA												TOTAL
	721A	521A	541A	612A	322D	322L	622C	751A	121D	121G	741G	723B	
AE08 ESC. ING. INDUSTRIALES											10	5	15
AE09 ESC. ING. MINAS											9		9
AE14 ESC. QUÍMICOS					1								1
AE15 ESC. VETERINARIOS								1					1
AG01 CPO. SUPERIOR ADMINISTRADORES	10	3	3	2	14	3	7	5		2			49
AX01 ESC. A EXTINGUIR GRUPO A		1							4	1		2	8
BE04 ESC. GESTIÓN FINANZAS			1	1									2
BE06 ESC. ING. TÉCNICO INDUSTRIAL											3	11	14
BE07 ESC. ING. TÉCNICO MINAS											5	1	6
BG01 CPO. GESTIÓN	4				3	7	2	6	2	7		1	32
BX01 ESC. A EXTINGUIR GRUPO B	1								3	1			5
CE01 ESC. DELINEANTES	1									2			3
CG01 CPO. ADMINISTRATIVO	12	2	2		9	1	2	1	2	4	5	4	44
CX01 ESC. A EXTINGUIR GRUPO C										4		1	5
DG01 CPO. AUXILIAR	13			1	20	6	6	8	9	19	12	8	102
DX01 ESC. A EXTINGUIR GRUPO D					1					1			2
EG01 CPO. SUBALTERNOS	2				2			1		6			11
EX01 ESC. EXTINGUIR GRUPO E										1			1
<b>TOTAL PERSONAL FUNCIONARIO</b>	<b>43</b>	<b>6</b>	<b>6</b>	<b>4</b>	<b>50</b>	<b>17</b>	<b>17</b>	<b>25</b>	<b>24</b>	<b>41</b>	<b>44</b>	<b>33</b>	<b>310</b>



## Personal Funcionario

## SECCIÓN 14

## CONSEJERÍA DE EDUCACIÓN, CULTURA Y DEPORTE

	CUERPO O ESCALA	Nº EFECTIVOS/PROGRAMA							TOTAL	
		421A	455E	458D	422R	457A	457D	423B		422D
AE02	ESC. ARCH. BIB. MUSEOS		5	1						6
AE03	ESC. ARQUITECTOS SUPERIORES	3		5						8
AE19	ESC. INSPECTORES PRESTACIONES SANITARIAS	2								2
AG01	CPO. SUPERIOR ADMINISTRADORES	19	3	5		3			2	32
AX01	ESC. A EXTINGUIR GRUPO A	36	1		1	2		2	1	43
BE01	ESC. ARQUITECTOS TÉCNICOS	6								6
BE02	ESC. AYTES. ARCH. BIB. MUSEOS		9	6				1		16
BE03	ESC. DIPLOMADOS ENFERMERÍA	1								1
BE04	ESC. GESTIÓN FINANZAS	2								2
BE07	ESC. ING. TÉCNICO MINAS	1								1
BG01	CPO. GESTIÓN	18						4		22
BX01	ESC. A EXTINGUIR GRUPO B	10	1							11
CE01	ESC. DELINEANTES	2								2
CG01	CPO. ADMINISTRATIVO	38	6	6	2			49	1	102
CX01	ESC. A EXTINGUIR GRUPO C							2		2
DG01	CPO. AUXILIAR	99	14	10	2	5	5	264	2	401
DX01	ESC. A EXTINGUIR GRUPO D							3		3
EG01	CPO. SUBALTERNOS	4	29	9			1	28		71
EX01	ESC. EXTINGUIR GRUPO E	1	1					18		20
<b>TOTAL PERSONAL FUNCIONARIO NO DOCENTE</b>		<b>242</b>	<b>69</b>	<b>42</b>	<b>5</b>	<b>10</b>	<b>6</b>	<b>371</b>	<b>6</b>	<b>751</b>

## Personal Funcionario Docente

		Nº EFECTIVOS/PROGRAMA							TOTAL	
		421A	422A	422C	422E	422F	422G	421B		422B
AE509	INSPECTORES AL SERVICIO DE LA ADMÓN. EDUCATIVA	1								1
AE510	CUERPO DE INSPECTORES DE EDUCACIÓN	40								40
E526	PROFESORES ESPECIALES DE INSTITUTOS TÉCNICOS DE ENSEÑANZAS MEDIAS (A EXTINGUIR)			9					1	10
AE511-590	CATEDRÁTICOS Y PROFESORES DE ENSEÑANZA SECUNDARIA	13		3.283	200		11	15	685	4.207
AE591	PROFESORES TÉCNICOS DE FP	2			31			2	684	719
E512-592	CATEDRÁTICOS Y PROFESORES DE ESCUELA DE IDIOMAS			1		116			1	118
E593-594	CATEDRÁTICOS Y PROFESORES DE MÚSICA Y ARTES ESCÉNICAS							183		183
E513-595	CATEDRÁTICOS Y PROFESORES DE ARTES PLÁSTICAS Y DISEÑO							72		72
E596	MAESTROS DE TALLER DE ARTES PLÁSTICAS Y DISEÑO							16		16
BE597	MAESTROS DE PRIMARIA	3	4.043	124	666			8	78	4.922
<b>TOTAL PERSONAL FUNCIONARIO DOCENTE</b>		<b>59</b>	<b>4.043</b>	<b>3.417</b>	<b>897</b>	<b>116</b>	<b>282</b>	<b>25</b>	<b>1.449</b>	<b>10.288</b>
<b>TOTAL PERSONAL FUNCIONARIO</b>									<b>11.039</b>	



## Personal Funcionario

## SECCIÓN 16

## CONSEJERÍA DE BIENESTAR SOCIAL Y VIVIENDA

CUERPO O ESCALA	Nº EFECTIVOS/PROGRAMA							TOTAL
	311B	313A	313D	313C	313E	313F	431A	
AE03 ESC. ARQUITECTOS SUPERIORES							6	6
AE13 ESC. PSICÓLOGOS					1	3		4
AE14 ESC. QUÍMICOS							1	1
AG01 CPO. SUPERIOR ADMINISTRADORES	12	6			4	1	9	32
BE01 ESC. ARQUITECTOS TÉCNICOS	1				1		10	12
BE03 ESC. DIPLOMADOS ENFERMERÍA					2			2
BE04 ESC. GESTIÓN FINANZAS	1							1
BE12 ESC. ASISTENTES SOCIALES	2	7		1	22	7		39
BG01 CPO. GESTIÓN	3	15	1	1	3	1	4	28
BX01 ESC. A EXTINGUIR GRUPO B					1			1
CE01 ESC. DELINEANTES							2	2
CG01 CPO. ADMINISTRATIVO	11	13	4	1	3		13	45
CX01 ESC. A EXTINGUIR GRUPO C					6	7		13
DG01 CPO. AUXILIAR	26	22	3	1	10	6	11	79
DX01 ESC. A EXTINGUIR GRUPO D					5	15	2	22
EG01 CPO. SUBALTERNOS	5				1		1	7
EX01 ESC. EXTINGUIR GRUPO E	1				3	1	1	6
<b>TOTAL PERSONAL FUNCIONARIO</b>	<b>62</b>	<b>63</b>	<b>8</b>	<b>4</b>	<b>62</b>	<b>41</b>	<b>60</b>	<b>300</b>



## Personal Funcionario

## SECCIÓN 17

## CONSEJERÍA DE SANIDAD

CUERPO O ESCALA	Nº EFECTIVOS/PROGRAMA						TOTAL
	411A	412P	443E	443H	413D	413C	
AE04 ESC. BIÓLOGOS			3				3
AE08 ESC. ING. INDUSTRIALES	1						1
AE14 ESC. QUÍMICOS			5				5
AE15 ESC. VETERINARIOS			74				74
AE17 ESC. MÉDICOS		19			4	6	29
AE18 ESC. FARMACÉUTICOS			17		4		21
AE19 ESC. INSPECTORES PRESTACIONES SANITARIAS					30		30
AG01 CPO. SUPERIOR ADMINISTRADORES	8	1		3	1	1	14
AX01 ESC. A EXTINGUIR GRUPO A	1	1	2		1		5
BE01 ESC. ARQUITECTOS TÉCNICOS	1						1
BE03 ESC. DIPLOMADOS ENFERMERÍA		12			5	4	21
BE04 ESC. GESTIÓN FINANZAS				1			1
BE13 SUBINSPECTORES PRESTACIONES SANITARIAS					12		12
BG01 CPO. GESTIÓN	5			6	1		12
BX01 ESC. A EXTINGUIR GRUPO B	1			1		2	4
CG01 CPO. ADMINISTRATIVO	10	4	5	7	9	1	36
CX01 ESC. A EXTINGUIR GRUPO C					1		1
DG01 CPO. AUXILIAR	16	7	10	6	44	3	86
DX01 ESC. A EXTINGUIR GRUPO D	1				1		2
EG01 CPO. SUBALTERNOS	3						3
EX01 ESC. EXTINGUIR GRUPO E			1				1
<b>TOTAL PERSONAL FUNCIONARIO</b>	<b>47</b>	<b>44</b>	<b>117</b>	<b>24</b>	<b>113</b>	<b>17</b>	<b>362</b>



## Personal Funcionario

## SECCIÓN 18

CONSEJERÍA DE FOMENTO, ORDENACIÓN DEL TERRITORIO  
Y MEDIO AMBIENTE

CUERPO O ESCALA	Nº EFECTIVOS/PROGRAMA							TOTAL
	511A	513H	514B	513G	433B	441A	443D	
AE03 ESC. ARQUITECTOS SUPERIORES	1				17			18
AE04 ESC. BIÓLOGOS							3	3
AE06 ESC. ING. SUPERIOR AGRÓNOMO	1						1	2
AE07 ESC. ING. CAMINOS		13	2	3		6	1	25
AE08 ESC. ING. INDUSTRIALES							4	4
AE09 ESC. ING. MINAS							4	4
AE10 ESC. ING. MONTES							3	3
AE11 ESC. GEÓLOGOS		2						2
AE14 ESC. QUÍMICOS							2	2
AG01 CPO. SUPERIOR ADMINISTRADORES	12	1	1	5	9	1	1	30
BE01 ESC. ARQUITECTOS TÉCNICOS	2				1		2	5
BE04 ESC. GESTIÓN FINANZAS	2							2
BE05 ESC. ING. TÉCNICO AGRÍCOLA	3						3	6
BE06 ESC. ING. TÉCNICO INDUSTRIAL						1	5	6
BE07 ESC. ING. TÉCNICO MINAS							6	6
BE09 ESC. ING. TÉCNICO OBRAS PÚBLICAS		18	2			6		26
BE10 ESC. ING. TÉCNICO TOPÓGRAFOS		4	1		2	1		8
BG01 CPO. GESTIÓN	1			1			2	4
CE01 ESC. DELINEANTES	1	5	1		1	1		9
CE02 ESC. GUARDAS DEL MEDIO NATURAL							8	8
CG01 CPO. ADMINISTRATIVO	15	6	1	12	4		7	45
DE01 ESC. CONDUCTORES MECÁNICOS		20						20
DG01 CPO. AUXILIAR	28	13	5	12	6	5	6	75
DX01 ESC. A EXTINGUIR GRUPO D	1	74				3		78
EG01 CPO. SUBALTERNOS	7							7
EX01 ESC. EXTINGUIR GRUPO E		3						3
<b>TOTAL PERSONAL FUNCIONARIO</b>	<b>74</b>	<b>159</b>	<b>13</b>	<b>33</b>	<b>40</b>	<b>24</b>	<b>58</b>	<b>401</b>





## Personal Funcionario

## SECCIÓN 19

## CONSEJERÍA DE AGROGANADERÍA Y RECURSOS AUTÓCTONOS

CUERPO O ESCALA	Nº EFECTIVOS/PROGRAMA							TOTAL
	711A	712F	711B	712C	531B	443F	712D	
AE04 ESC. BIÓLOGOS				2		12	4	18
AE06 ESC. ING. SUPERIOR AGRÓNOMO	3	1	1	4	3	1		13
AE10 ESC. ING. MONTES					10	1		11
AE14 ESC. QUÍMICOS				1				1
AE15 ESC. VETERINARIOS	4	91		4		2	1	102
AG01 CPO. SUPERIOR ADMINISTRADORES	6	1	1	1	1		3	13
AX01 ESC. A EXTINGUIR GRUPO A	1			1		1		3
BE01 ESC. ARQUITECTOS TÉCNICOS	1							1
BE04 ESC. GESTIÓN FINANZAS			1					1
BE05 ESC. ING. TÉCNICO AGRÍCOLA	28	11	1	22	9	3		74
BE06 ESC. ING. TÉCNICO INDUSTRIAL		1					1	2
BE08 ESC. ING. TÉCNICO MONTES		2			11	3	1	17
BE09 ESC. ING. TÉCNICO OBRAS PÚBLICAS		1						1
BE12 ESC. ASISTENTES SOCIALES						1		1
BG01 CPO. GESTIÓN	4			1				5
BX01 ESC. A EXTINGUIR GRUPO B	19	1	1			1		22
CE01 ESC. DELINEANTES	1				4			5
CE02 ESC. GUARDAS DEL MEDIO NATURAL					96	128		224
CG01 CPO. ADMINISTRATIVO	26	10	1	6	3	3	5	54
DE01 ESC. CONDUCTORES MECÁNICOS	1							1
DG01 CPO. AUXILIAR	49	16	2	12	14	20	5	118
EG01 CPO. SUBALTERNOS	11						2	13
<b>TOTAL PERSONAL FUNCIONARIO</b>	<b>154</b>	<b>135</b>	<b>8</b>	<b>54</b>	<b>151</b>	<b>176</b>	<b>22</b>	<b>700</b>

**Personal Funcionario****SECCIÓN 31****GASTOS DIVERSAS CONSEJERÍAS Y  
ÓRGANOS DE GOBIERNO**

	CUERPO O ESCALA	Nº EFECTIVOS/ PROGRAMA	
		126G	TOTAL
AG01	CPO. SUPERIOR ADMINISTRADORES	2	2
AX01	ESC. A EXTINGUIR GRUPO A	1	1
DG01	CPO. AUXILIAR	1	1
<b>TOTAL PERSONAL FUNCIONARIO</b>		<b>4</b>	<b>4</b>

Se reflejan en esta Sección los datos relativos a las plazas adscritas en 2013 al extinto Instituto Asturiano de Estadística, estando pendiente su adscripción definitiva.

## **4.2. Laborales**





ADSCRIPCIÓN INICIAL DE LABORALES DE LA ADMINISTRACIÓN  
DEL PRINCIPADO DE ASTURIAS

POR CATEGORÍAS, SECCIONES Y PROGRAMAS  
PRESUPUESTARIOS

**NÚMERO DE EFECTIVOS: 3.132**

Personal Laboral

RESUMEN

CATEGORÍA PROFESIONAL	SECCIONES									TOTAL
	01	11	12	13	14	16	17	18	19	
A01 TITULADO/A SUPERIOR	2	19	15	23	19	55	12	9	5	159
B01 TITULADO/A GRADO MEDIO	67	3	33	34	314	5	6	2		464
C02 ANIMADOR/A CULTURAL	1				2					3
C03 ENCARGADO/A	3	3	1	11	3			1	3	25
C04 PATRÓN/A CABOTAJE								1	1	2
C05 ANALISTA DE LABORATORIO						1	10	7	7	25
C06 AYUDANTE TÉCNICO			4					3	3	10
C51 ADMINISTRATIVO/A	2		3	5	11	1	5	1		28
C56 PATRÓN/A DRAGADOR/A								1		1
C58 CAPATAZ								13	5	18
C59 MAESTRO/A ESPECIALISTA								3	1	4
C60 MONITOR/A DEPORTIVO/A					10					10
C64 AGENTE DE INSPECCION								6	4	10
C67 TÉCNICO/A DE SALUD AMBIENTAL							8			8
C68 MECÁNICO/A NAVAL								1		1
C70 TÉCNICO/A AUXILIAR DE INFORMATICA Y/O COMUNICACIÓN		7	3	15	1			2		28
C71 AGENTE DE INSPECCIÓN Y VIGILANCIA PESQUERA									16	16
C74 CELADOR/A GUARDAMUELLES								7		7
C75 TÉCNICO/A EDUCACION INFANTIL						61				61
C76 GUARDA DEL MEDIO NATURAL									20	20
C100 COCINERO A EXTINGUIR					1					1
C101 EDUCADOR/A A EXTINGUIR							1			1
C102 TRADUCTOR/A INTERPRETE A EXTINGUIR		1								1
C103 PERITO JUDICIAL A EXTINGUIR		3								3
C833 JEFE COCINA GRUPO C A EXTINGUIR							1			1
D102 AUXILIAR SERVICIOS GENERALES A EXTINGUIR							5			5
D04 BUCEADOR/A									2	2
D05 AUXILIAR ADMINISTRATIVO/A		2	2	1	16	21			16	58
D07 CONDUCTOR/A			2		3	1		46	1	53
D09 VIGILANTE OBRA								5		5
D11 AUXILIAR EDUCADOR/A		38			112	172				322
D13 AUXILIAR DE ENFERMERÍA						2				2
D14 COCINERO/A		7			87	23				117
D15 OFICIAL/A DE OFICIO		8	3	1	8	5		14	3	42
D16 AUXILIAR DE LABORATORIO								4	7	11
D22 COCINERO/A AYUDANTE		11			62	24				97
D23 OFICIAL/A MANTENIMIENTO		3	1		28	2			2	36
D24 OFICIAL/A DE OFICIO ALMACENERO						1		1		2
D25 SOCORRISTA					15					15
D26 OFICIAL/A DE OFICIO SONDISTA								2		2
D52 BASCULERO/A								3		3
D54 PLANCHADOR/A		1				1				2
D55 ENCARGADO/A DE SERVICIOS INTERNOS					1	1				2
D57 AYUDANTE DE MANTENIMIENTO		1			56			1		58
D59 MARINERO/A MECAMAR								1		1
D60 OFICIAL/A DE MEDIO AMBIENTE								1	1	2
D64 GUARDA GUÍA DEL PATRIMONIO CULTURAL					12					12
D101 TELEFONISTA A EXTINGUIR		1		1						2
D103 OFICIAL/A SANITARIO Y ASISTENCIAL		4								4
E101 AYUDANTE SERVICIOS GENERALES A EXTINGUIR							7			7
E04 VIGILANTE		5			11	3		2		21
E05 ORDENANZA		17		6	321	67	3		2	416
E07 OPERARIO/A DE SERVICIOS		1	55	3	2	361	73		2	512
E08 OPERARIO/A AGROGANADERO/A Y DE OBRAS PUBLICAS								128	2	130
E09 TELEFONISTA				11						11
TITULADOS SUPERIORES ACTIVIDADES ESPECIFICAS						2				2
ASESORES LINGÜÍSTICOS						11				11
PROFESORES DE RELIGIÓN (PRIMARIA)						179				179
PROFESORES DE RELIGION (SECUNDARIA)						47				47
TEC. SUP. ACT. TEC. Y PROFESIONA.									11	11
OFICIAL ACT. TEC. Y PROFESIONA.									14	14
OFICIAL GESTIÓN Y S. COMUNES									6	6
AYUDANTE ACT. TEC. Y PROFESIONA.									3	3
<b>TOTAL PERSONAL LABORAL</b>	<b>3</b>	<b>256</b>	<b>39</b>	<b>97</b>	<b>1.415</b>	<b>855</b>	<b>39</b>	<b>275</b>	<b>153</b>	<b>3.132</b>

**Personal Laboral****SECCIÓN 01****PRESIDENCIA Y CONSEJO DE GOBIERNO**

CATEGORÍA PROFESIONAL	Nº EFECTIVOS/ PROGRAMA	TOTAL
	112A	
A01 TITULADO/A SUPERIOR	2	2
E07 OPERARIO/A DE SERVICIOS	1	1
<b>TOTAL PERSONAL LABORAL</b>	<b>3</b>	<b>3</b>



## Personal Laboral

## SECCIÓN 11

## CONSEJERÍA DE PRESIDENCIA

CATEGORÍA PROFESIONAL	Nº EFECTIVOS/PROGRAMA						TOTAL
	121A	126F	141B	142M	323A	323B	
A01 TITULADO/A SUPERIOR		1	11	2	2	3	19
B01 TITULADO/A GRADO MEDIO		8	11	38	8	2	67
C02 ANIMADOR/A CULTURAL					1		1
C03 ENCARGADO/A			3				3
C51 ADMINISTRATIVO/A					2		2
C70 TÉCNICO/A AUXILIAR DE INFORMÁTICA Y/O COMUNICACIÓN		7					7
C102 TRADUCTOR/A INTERPRETE A EXTINGUIR			1				1
C103 PERITO JUDICIAL A EXTINGUIR			3				3
D05 AUXILIAR ADMINISTRATIVO/A				1	1		2
D11 AUXILIAR EDUCADOR/A				38			38
D14 COCINERO/A					7		7
D15 OFICIAL/A DE OFICIO		4		1	3		8
D22 COCINERO/A AYUDANTE					11		11
D23 OFICIAL/A MANTENIMIENTO			3				3
D54 PLANCHADOR/A					1		1
D57 AYUDANTE DE MANTENIMIENTO			1				1
D101 TELEFONISTA A EXTINGUIR			1				1
D103 OFICIAL/A SANITARIO Y ASISTENCIAL			4				4
E04 VIGILANTE			3		2		5
E05 ORDENANZA	1		7	1	8		17
E07 OPERARIO/A DE SERVICIOS		3	29		23		55
<b>TOTAL PERSONAL LABORAL</b>	<b>1</b>	<b>23</b>	<b>77</b>	<b>81</b>	<b>69</b>	<b>5</b>	<b>256</b>





## Personal Laboral

## SECCIÓN 12

## CONSEJERÍA DE HACIENDA Y SECTOR PÚBLICO

CATEGORÍA PROFESIONAL	Nº EFECTIVOS/ PROGRAMA						TOTAL
	125A	511F	121B	126E	612F	121C	
A01 TITULADO/A SUPERIOR	1		5			9	15
B01 TITULADO/A GRADO MEDIO			3				3
C03 ENCARGADO/A	2				1		3
C06 AYUDANTE TÉCNICO		4					4
C70 TÉCNICO/A AUXILIAR DE INFORMÁTICA Y/O COMUNICACIÓN	1					2	3
D05 AUXILIAR ADMINISTRATIVO/A						2	2
D07 CONDUCTOR/A				2			2
D15 OFICIAL/A DE OFICIO					3		3
D23 OFICIAL/A MANTENIMIENTO					1		1
E07 OPERARIO/A DE SERVICIOS					3		3
<b>TOTAL PERSONAL LABORAL</b>	<b>4</b>	<b>4</b>	<b>8</b>	<b>2</b>	<b>8</b>	<b>13</b>	<b>39</b>



## Personal Laboral

## SECCIÓN 13

## CONSEJERÍA DE ECONOMÍA Y EMPLEO

CATEGORÍA PROFESIONAL	Nº EFECTIVOS/PROGRAMA								TOTAL
	721A	521A	612A	322D	322L	751A	121D	121G	
A01 TITULADO/A SUPERIOR		2	3				18		23
B01 TITULADO/A GRADO MEDIO					1	7	25		33
C03 ENCARGADO/A							1		1
C51 ADMINISTRATIVO/A				3					3
C70 TÉCNICO/A AUXILIAR DE INFORMÁTICA Y/O COMUNICACIÓN							15		15
D05 AUXILIAR ADMINISTRATIVO/A						1			1
D15 OFICIAL/A DE OFICIO							1		1
D101 TELEFONISTA A EXTINGUIR								1	1
E05 ORDENANZA		4		1		1			6
E07 OPERARIO/A DE SERVICIOS		2							2
E09 TELEFONISTA								11	11
<b>TOTAL PERSONAL LABORAL</b>	<b>6</b>	<b>2</b>	<b>3</b>	<b>4</b>	<b>1</b>	<b>9</b>	<b>60</b>	<b>12</b>	<b>97</b>



## Personal Laboral

## SECCIÓN 14

## CONSEJERÍA DE EDUCACIÓN, CULTURA Y DEPORTE

## Personal no Docente

CATEGORÍA PROFESIONAL	Nº EFECTIVOS/PROGRAMA								TOTAL
	421A	455E	458D	422R	457A	457C	457D	423B	
A01 TITULADO/A SUPERIOR	1	1	8	3		1	1	4	19
B01 TITULADO/A GRADO MEDIO		2			1	2	3	26	34
C02 ANIMADOR/A CULTURAL			2						2
C03 ENCARGADO/A	1		1				3	6	11
C51 ADMINISTRATIVO/A	1					1	2	1	5
C60 MONITOR/A DEPORTIVO/A							10		10
C70 TÉCNICO/A AUXILIAR DE INFORMÁTICA Y/O COMUNICACIÓN								1	1
C100 COCINERO A EXTINGUIR								1	1
D05 AUXILIAR ADMINISTRATIVO/A	3	7	1			2	1	2	16
D07 CONDUCTOR/A						3			3
D11 AUXILIAR EDUCADOR/A								112	112
D14 COCINERO/A								87	87
D15 OFICIAL/A DE OFICIO						2		6	8
D22 COCINERO/A AYUDANTE								62	62
D23 OFICIAL/A MANTENIMIENTO						9	14	5	28
D25 SOCORRISTA							15		15
D55 ENCARGADO/A DE SERVICIOS INTERNOS								1	1
D57 AYUDANTE DE MANTENIMIENTO						11	45		56
D64 GUARDA GUÍA DEL PATRIMONIO CULTURAL			12						12
E04 VIGILANTE	2		6					3	11
E05 ORDENANZA	15	13						293	321
E07 OPERARIO/A DE SERVICIOS	8	3	5			1	3	341	361
<b>TOTAL PERSONAL NO DOCENTE</b>	<b>31</b>	<b>26</b>	<b>35</b>	<b>3</b>	<b>1</b>	<b>32</b>	<b>97</b>	<b>951</b>	<b>1.176</b>

## Personal Docente

CATEGORÍA PROFESIONAL	Nº EFECTIVOS/ PROGRAMA			TOTAL
	422A	422C	422B	
TITULADOS SUPERIORES ACTIVIDADES ESPECÍFICAS			2	2
ASESORES LINGÜÍSTICOS	11			11
PROFESORES DE RELIGIÓN (PRIMARIA)	179			179
PROFESORES DE RELIGIÓN (SECUNDARIA)		47		47
<b>TOTAL PERSONAL DOCENTE</b>	<b>190</b>	<b>47</b>	<b>2</b>	<b>239</b>

---

**TOTAL PERSONAL LABORAL**

---

**1.415**

**Personal Laboral**

**SECCIÓN 16**

**CONSEJERÍA DE BIENESTAR SOCIAL Y VIVIENDA**

CATEGORÍA PROFESIONAL	Nº EFECTIVOS/PROGRAMA					TOTAL
	311B	313A	313E	313F	431A	
A01 TITULADO/A SUPERIOR	2	18	27	7	1	55
B01 TITULADO/A GRADO MEDIO		64	113	135	2	314
C03 ENCARGADO/A			3			3
C05 ANALISTA DE LABORATORIO					1	1
C51 ADMINISTRATIVO/A			4		7	11
C75 TECNICO/A EDUCACION INFANTIL				61		61
C101 EDUCADOR/A A EXTINGUIR				1		1
C833 JEFE COCINA GRUPO C A EXTINGUIR			1			1
D102 AUXILIAR SERVICIOS GENERALES A EXTINGUIR			5			5
D05 AUXILIAR ADMINISTRATIVO/A	2	6	6	3	4	21
D07 CONDUCTOR/A			1			1
D11 AUXILIAR EDUCADOR/A			116	56		172
D13 AUXILIAR DE ENFERMERÍA			2			2
D14 COCINERO/A			4	19		23
D15 OFICIAL/A DE OFICIO				5		5
D22 COCINERO/A AYUDANTE			3	21		24
D23 OFICIAL/A MANTENIMIENTO			2			2
D24 OFICIAL/A DE OFICIO ALMACENERO			1			1
D54 PLANCHADOR/A				1		1
D55 ENCARGADO/A DE SERVICIOS INTERNOS				1		1
E101 AYUDANTE SERVICIOS GENERALES A EXTINGUIR			7			7
E04 VIGILANTE				2	1	3
E05 ORDENANZA	1		65	1		67
E07 OPERARIO/A DE SERVICIOS	1		31	41		73
<b>TOTAL PERSONAL LABORAL</b>	<b>6</b>	<b>88</b>	<b>391</b>	<b>354</b>	<b>16</b>	<b>855</b>



**Personal Laboral**

**SECCIÓN 17**

**CONSEJERÍA DE SANIDAD**

CATEGORÍA PROFESIONAL	Nº EFECTIVOS/PROGRAMA					TOTAL
	411A	412P	443E	413D	413C	
A01 TITULADO/A SUPERIOR	1	4		4	3	12
B01 TITULADO/A GRADO MEDIO		5				5
C05 ANALISTA DE LABORATORIO		2	8			10
C51 ADMINISTRATIVO/A		1				1
C67 TÉCNICO/A DE SALUD AMBIENTAL			8			8
E05 ORDENANZA	1			2		3
<b>TOTAL PERSONAL LABORAL</b>	<b>2</b>	<b>12</b>	<b>16</b>	<b>6</b>	<b>3</b>	<b>39</b>



## Personal Laboral

## SECCIÓN 18

CONSEJERÍA DE FOMENTO, ORDENACIÓN DEL TERRITORIO  
Y MEDIO AMBIENTE

CATEGORÍA PROFESIONAL	Nº EFECTIVOS/PROGRAMA							TOTAL
	511A	513H	514B	513G	433B	441A	443D	
A01 TITULADO/A SUPERIOR	1	1			6		1	9
B01 TITULADO/A GRADO MEDIO		2	1		3			6
C03 ENCARGADO/A		1						1
C04 PATRÓN/A CABOTAJE			1					1
C05 ANALISTA DE LABORATORIO		6					1	7
C06 AYUDANTE TÉCNICO		2			1			3
C51 ADMINISTRATIVO/A	1	3		1				5
C56 PATRÓN/A DRAGADOR/A			1					1
C58 CAPATAZ		13						13
C59 MAESTRO/A ESPECIALISTA		3						3
C64 AGENTE DE INSPECCIÓN				6				6
C68 MECÁNICO/A NAVAL			1					1
C70 TÉCNICO/A AUXILIAR DE INFORMÁTICA Y/O COMUNICACIÓN		1			1			2
C74 CELADOR/A GUARDAMUELLES			7					7
D07 CONDUCTOR/A		44	2					46
D09 VIGILANTE OBRA		2				3		5
D15 OFICIAL/A DE OFICIO		9	5					14
D16 AUXILIAR DE LABORATORIO		4						4
D24 OFICIAL/A DE OFICIO ALMACENERO		1						1
D26 OFICIAL/A DE OFICIO SONDISTA		2						2
D52 BASCULERO/A				3				3
D57 AYUDANTE DE MANTENIMIENTO			1					1
D59 MARINERO/A MECAMAR			1					1
D60 OFICIAL/A DE MEDIO AMBIENTE							1	1
E04 VIGILANTE		2						2
E07 OPERARIO/A DE SERVICIOS			1		1			2
E08 OPERARIO/A AGROGANADERO/A Y DE OBRAS PÚBLICAS		121	6				1	128
<b>TOTAL PERSONAL LABORAL</b>	<b>2</b>	<b>217</b>	<b>27</b>	<b>10</b>	<b>12</b>	<b>3</b>	<b>4</b>	<b>275</b>



## Personal Laboral

## SECCIÓN 19

## CONSEJERÍA DE AGROGANADERÍA Y RECURSOS AUTÓCTONOS

CATEGORÍA PROFESIONAL	Nº EFECTIVOS/PROGRAMA						TOTAL
	711A	712F	712C	531B	443F	712D	
A01 TITULADO/A SUPERIOR				1	1	3	5
B01 TITULADO/A GRADO MEDIO				1		1	2
C03 ENCARGADO/A		1	1			1	3
C04 PATRÓN/A CABOTAJE						1	1
C05 ANALISTA DE LABORATORIO		2	3			2	7
C06 AYUDANTE TÉCNICO			2		1		3
C51 ADMINISTRATIVO/A	1						1
C58 CAPATAZ		4		1			5
C59 MAESTRO/A ESPECIALISTA				1			1
C64 AGENTE DE INSPECCIÓN		1		3			4
C71 AGENTE DE INSPECCIÓN Y VIGILANCIA PESQUERA						16	16
C76 GUARDA DEL MEDIO NATURAL					20		20
D04 BUCEADOR/A						2	2
D05 AUXILIAR ADMINISTRATIVO/A	10	2	2	1		1	16
D07 CONDUCTOR/A	1						1
D15 OFICIAL/A DE OFICIO		3					3
D16 AUXILIAR DE LABORATORIO		7					7
D23 OFICIAL/A MANTENIMIENTO	2						2
D60 OFICIAL/A DE MEDIO AMBIENTE					1		1
E05 ORDENANZA						2	2
E07 OPERARIO/A DE SERVICIOS	8		2		4	1	15
E08 OPERARIO/A AGROGANADERO/A Y DE OBRAS PÚBLICAS			1		1		2
<b>TOTAL PERSONAL LABORAL</b>	<b>22</b>	<b>20</b>	<b>12</b>	<b>7</b>	<b>28</b>	<b>30</b>	<b>119</b>

## PERSONAL LABORAL TRANSFERIDO PENDIENTE DE INTEGRACIÓN

## PARQUE NACIONAL PICOS DE EUROPA

CUERPO O ESCALA	443F	TOTAL
TEC. SUP. ACT. TEC. Y PROFESIONA.	11	11
OFICIAL ACT. TEC. Y PROFESIONA.	14	14
OFICIAL GESTIÓN Y S. COMUNES	6	6
AYUDANTE ACT. TEC. Y PROFESIONA.	3	3
<b>TOTAL PERSONAL LABORAL</b>	<b>34</b>	<b>34</b>

<b>TOTAL PERSONAL LABORAL</b>	<b>153</b>
-------------------------------	------------





## **5. ADSCRIPCIÓN INICIAL DE PERSONAL DE ORGANISMOS Y ENTES PÚBLICOS**





## SECCIÓN 81,

## REAL INSTITUTO DE ESTUDIOS ASTURIANOS

PROGRAMA 455A: REAL INSTITUTO DE ESTUDIOS ASTURIANOS		
PERSONAL LABORAL		
CATEGORÍA PROFESIONAL	GRUPO	NÚMERO DE EFECTIVOS
B01 TITULADO/A GRADO MEDIO	B	1
D05 AUXILIAR ADMINISTRATIVO/A	D	2
E07 OPERARIO/A DE SERVICIOS	E	1
TOTAL PERSONAL LABORAL		4
TOTAL EFECTIVOS		4



## SECCIÓN 82

## MUSEO ETNOGRÁFICO DE GRANDAS DE SALIME

<b>PROGRAMA 455B: CONSORCIO MUSEO ETNOGRÁFICO DE GRANDAS DE SALIME</b>		
<b>PERSONAL LABORAL</b>		
<b>CATEGORÍA PROFESIONAL</b>	<b>GRUPO</b>	<b>NÚMERO DE EFECTIVOS</b>
DIRECTOR/A	C.A.D. *	1
OFICIAL/A DE PRIMERA - CARPINTERO/A	D	1
OFICIAL/A DE SEGUNDA	D	1
OPERARIO/A LIMPIADOR/A	E	1
VIGILANTE GUÍA	E	2
<b>TOTAL PERSONAL LABORAL</b>		<b>6</b>
<b>TOTAL EFECTIVOS</b>		<b>6</b>

\* C.A.D.: Contrato de Alta Dirección.



**SECCIÓN 83**  
**ENTE PÚBLICO DE SERVICIOS TRIBUTARIOS DEL**  
**PRINCIPADO DE ASTURIAS**

<b>PROGRAMA 613E: SERVICIOS TRIBUTARIOS</b>		
<b>ALTOS CARGOS</b>		
DIRECTOR/A GENERAL		1
<b>TOTAL ALTOS CARGOS</b>		<b>1</b>
<b>PERSONAL FUNCIONARIO</b>		
CUERPO O ESCALA	GRUPO	NÚMERO DE EFECTIVOS
AE01 ESC. ADMINISTRADOR FINANZAS	A1	10
AE06 ESC. ING. SUPERIOR AGRÓNOMO	A1	1
AG01 CPO. SUP. ADMINISTRADORES	A1	6
AX01 ESC. A EXTINGUIR GRUPO A	A1	1
BE01 ESC. ARQUITECTOS TÉCNICOS	A2	4
BE02 ESC. AYTES. ARCH. BIB. MUSEOS	A2	1
BE04 ESC. GESTIÓN FINANZAS	A2	22
BE05 ESC. ING. TÉCNICO AGRÍCOLA	A2	1
BG01 CPO. GESTIÓN	A2	5
BX01 ESC. A EXTINGUIR GRUPO B	A2	2
CG01 CPO. ADMINISTRATIVO	C1	35
DG01 CPO. AUXILIAR	C2	23
EG01 CPO. SUBALTERNOS	A. PROF.	4
<b>TOTAL PERSONAL FUNCIONARIO</b>		<b>115</b>
<b>PERSONAL LABORAL</b>		
CATEGORÍA PROFESIONAL	GRUPO	NÚMERO DE EFECTIVOS
A01 TITULADO/A SUPERIOR	A	15
B01 TITULADO/A GRADO MEDIO	B	21
C51 ADMINISTRATIVO	C	24
C70 TÉCNICO/A AUXILIAR INFORMÁTICA Y/O COMUNICACIÓN	C	2
D05 AUXILIAR ADMINISTRATIVO/A	D	68
E05 ORDENANZA	E	1
<b>TOTAL PERSONAL LABORAL</b>		<b>131</b>
<b>TOTAL EFECTIVOS</b>		<b>247</b>

**SECCIÓN 84**  
**INSTITUTO ASTURIANO DE PREVENCIÓN DE**  
**RIESGOS LABORALES**

<b>PROGRAMA 322K: ACTUACIONES PREVENCIÓN DE RIESGOS LABORALES</b>		
<b>ALTOS CARGOS</b>		
DIRECTOR/A		1
<b>TOTAL ALTOS CARGOS</b>		<b>1</b>
<b>PERSONAL FUNCIONARIO</b>		
<b>CUERPO O ESCALA</b>	<b>GRUPO</b>	<b>NÚMERO DE EFECTIVOS</b>
AE11 ESC. GEÓLOGOS	A1	1
AE13 ESCALA PSICÓLOGOS CUERPO TÉCNICO	A1	1
AE14 ESC. QUÍMICOS	A1	4
AE17 ESC. MÉDICOS	A1	2
AG01 CPO. SUP. ADMINISTRADORES	A1	7
AX01 ESC. A EXTINGUIR GRUPO A	A1	1
BE03 ESC. DIPLOMADOS ENFERMERÍA	A2	4
BE06 ESC. ING. TÉCNICO INDUSTRIAL	A2	5
BE07 ESC. ING. TÉCNICO MINAS	A2	5
BG01 CPO. GESTIÓN	A2	3
BX01 ESC. A EXTINGUIR GRUPO B	A2	2
CG01 CPO. ADMINISTRATIVO	C1	2
DG01 CPO. AUXILIAR	C2	15
DX01 ESC. A EXTINGUIR GRUPO D	C2	4
EG01 CPO. SUBALTERNOS	A. PROF.	2
<b>TOTAL PERSONAL FUNCIONARIO</b>		<b>58</b>
<b>PERSONAL LABORAL</b>		
<b>CATEGORÍA PROFESIONAL</b>	<b>GRUPO</b>	<b>NÚMERO DE EFECTIVOS</b>
A01 TITULADO/A SUPERIOR	A	2
B01 TITULADO/A GRADO MEDIO	B	1
C70 TÉCNICO/A AUXILIAR DE INFORMÁTICA Y/O COMUNICACIÓN	C	1
D05 AUXILIAR ADMINISTRATIVO/A	D	1
E04 VIGILANTE	E	1
<b>TOTAL PERSONAL LABORAL</b>		<b>6</b>
<b>TOTAL EFECTIVOS</b>		<b>65</b>



## SECCIÓN 85

SERVICIO PÚBLICO DE EMPLEO DEL  
PRINCIPADO DE ASTURIAS

ALTOS CARGOS					
DIRECTOR/A GERENTE			1		1
<b>TOTAL ALTOS CARGOS</b>			<b>1</b>		<b>1</b>
PERSONAL FUNCIONARIO					
CUERPO O ESCALA	GRUPO	Nº EFECTIVOS/PROGRAMA			TOTAL
		322A	322C	322J	
AG01 CPO. SUP. ADMINISTRADORES	A1	10	9	6	25
AX01 ESC. A EXTINGUIR GRUPO A	A1	2		1	3
BG01 CPO. GESTIÓN	A2	28	2	23	53
BX01 ESC. A EXTINGUIR GRUPO B	A2	2		20	22
BE03 ESC. DIPLOMADOS ENFERMERÍA	A2			2	2
BE07 ESC.ING. TCOS. MINAS CPO. DIPLOM.	A2			1	1
CG01 CPO. ADMINISTRATIVO	C1	57	2	3	62
CX01 ESC. A EXTINGUIR GRUPO C	C1			1	1
DG01 CPO. AUXILIAR	C2	66	4	17	87
DX01 ESC. A EXTINGUIR GRUPO D	C2	1			1
EG01 CPO. SUBALTERNOS	A. PROF.	4		1	5
EX01 ESC. EXTINGUIR GRUPO E	A. PROF.	4		1	5
<b>TOTAL PERSONAL FUNCIONARIO</b>		<b>174</b>	<b>17</b>	<b>76</b>	<b>267</b>
PERSONAL LABORAL					
CATEGORÍA PROFESIONAL	GRUPO	Nº EFECTIVOS/PROGRAMA			TOTAL
		322A	322C	322J	
A01 TITULADO/A SUPERIOR	A	15	1	3	19
B01 TITULADO/A GRADO MEDIO	B	4	1	49	54
C03 ENCARGADO/A	C	1			1
C06 AYUDANTE TÉCNICO	C		1		1
C51 ADMINISTRATIVO/A	C	1			1
C70 TÉCNICO/A AUXILIAR DE INFORMÁTICA Y/O COMUNICACIÓN	C	1			1
D05 AUXILIAR ADMINISTRATIVO/A	D	8		2	10
D23 OFICIAL/A MANTENIMIENTO	D			1	1
E04 VIGILANTE	E			1	1
E05 ORDENANZA	E			1	1
<b>TOTAL PERSONAL LABORAL</b>		<b>30</b>	<b>3</b>	<b>57</b>	<b>90</b>
<b>TOTAL EFECTIVOS</b>		<b>205</b>	<b>20</b>	<b>133</b>	<b>358</b>



## SECCIÓN 87

## SERVICIO DE EMERGENCIAS DEL PRINCIPADO DE ASTURIAS

<b>PROGRAMA 223B "SERVICIO DE EMERGENCIAS"</b>		
<b>PERSONAL LABORAL</b>		
<b>CATEGORÍA PROFESIONAL</b>	<b>GRUPO</b>	<b>NÚMERO DE EFECTIVOS</b>
GERENTE	C.A.D. *	1
TITULADO/A SUPERIOR	A	3
TÉCNICO/A GRUPO A	A	5
TÉCNICO/A DE GRADO MEDIO	B	4
TÉCNICO/A GRUPO B	B	7
ADMINISTRATIVO/A	C	2
JEFE/A SUPERVISOR/A	C	2
SUPERVISOR/A	C	10
JEFE/A DE ZONA	C	10
BOMBERO/A CONDUCTOR/A	C	205
COORDINADOR/A OPERADOR/A ESPECIALISTA EN IDIOMAS	C	36
MECÁNICO/A ESPECIALISTA SUPERVISOR/A	C	2
TÉCNICO/A ESPECIALISTA ELECTRÓNICO	C	1
AUXILIAR ADMINISTRATIVO/A	D	6
AUXILIAR BOMBERO ESPECIALISTA	D	149
BOMBERO/A RESCATADOR/A	D	8
BOMBERO/A CONDUCTOR/A	D	3
TÉCNICO/A AUXILIAR DE MANTENIMIENTO	D	2
TÉCNICO/A AUXILIAR SUMINISTROS	D	1
AUXILIAR DE BOMBERO/A	E	3
COORDINADOR/A TERRITORIAL	E	12
ORDENANZA	E	1
<b>TOTAL PERSONAL LABORAL</b>		<b>473</b>
<b>TOTAL EFECTIVOS</b>		<b>473</b>

\* C.A.D.: Contrato de Alta Dirección.





## SECCIÓN 90

## CENTRO REGIONAL DE BELLAS ARTES

<b>PROGRAMA 455F: CENTRO REGIONAL DE BELLAS ARTES</b>		
<b>PERSONAL LABORAL</b>		
<b>CATEGORÍA PROFESIONAL</b>	<b>GRUPO</b>	<b>NÚMERO DE EFECTIVOS</b>
DIRECTOR	C.A.D. *	1
A01 TITULADO/A SUPERIOR	A	3
A08 CONSERVADOR/A	A	2
B01 TITULADO/A GRADO MEDIO	B	3
C03 ENCARGADO/A	C	1
C51 ADMINISTRATIVO/A	C	1
D05 AUXILIAR ADMINISTRATIVO/A	D	2
D15 OFICIAL/A DE OFICIO	D	1
D62 VIGILANTE MONTADOR	D	4
D63 ENCARGADO/A DE DEPÓSITO Y ALMACÉN	D	1
E04 VIGILANTE	E	11
<b>TOTAL PERSONAL LABORAL</b>		<b>30</b>
<b>TOTAL EFECTIVOS</b>		<b>30</b>

\* C.A.D.: Contrato de Alta Dirección.



## SECCIÓN 92

ORQUESTA SINFÓNICA  
DEL PRINCIPADO DE ASTURIAS

PROGRAMA 455D: ORQUESTA SINFÓNICA		
PERSONAL LABORAL		
CATEGORÍA PROFESIONAL	GRUPO	NÚMERO DE EFECTIVOS
GERENTE	C.A.D. *	1
DIRECTOR ARTÍSTICO	C.A.D. *	1
A1 PROFESOR INSTRUMENTISTA TUTTI	A	38
A1 PROFESOR INSTRUMENTISTA CO-PRINCIPAL	A	13
A1 PROFESOR INSTRUMENTISTA PRINCIPAL	A	23
A1 PROFESOR INSTRUMENTISTA CONCERTINO	A	1
A1 PROFESOR INSTRUMENTISTA AYUDA DE CONCERTINO	A	1
B1 GESTOR	B	1
B2 ADMINISTRADOR	B	1
B3 COORDINADOR DE ACTIVIDADES	B	1
B4 ARCHIVERO	B	1
C1 INSPECTOR-REGIDOR	C	1
D1 AUXILIAR ADMINISTRATIVO	D	3
D2 AUXILIAR INTÉRPRETE	D	1
E1 ORDENANZA	E	1
<b>TOTAL PERSONAL LABORAL</b>		<b>88</b>
<b>TOTAL EFECTIVOS</b>		<b>88</b>

\* C.A.D.: Contrato de Alta Dirección.



**SECCIÓN 93**  
**CONSEJO ECONÓMICO Y SOCIAL**

<b>PROGRAMA 322E: CONSEJO ECONÓMICO Y SOCIAL</b>		
<b>ALTOS CARGOS</b>		
PRESIDENTE		1
<b>TOTAL ALTOS CARGOS</b>		<b>1</b>
<b>PERSONAL FUNCIONARIO</b>		
CUERPO O ESCALA	GRUPO	NÚMERO DE EFECTIVOS
AG01 CPO. SUP. ADMINISTRADORES	A1	3
DG01 CPO. AUXILIAR	C2	4
<b>TOTAL PERSONAL FUNCIONARIO</b>		<b>7</b>
<b>PERSONAL LABORAL</b>		
CATEGORÍA PROFESIONAL	GRUPO	NÚMERO DE EFECTIVOS
A01 TITULADO/A SUPERIOR	A	2
E05 ORDENANZA	E	1
<b>TOTAL PERSONAL LABORAL</b>		<b>3</b>
<b>TOTAL EFECTIVOS</b>		<b>11</b>



**SECCION 94**  
**CONSEJO DE LA JUVENTUD**

<b>PROGRAMA 323C: CONSEJO DE LA JUVENTUD</b>		
<b>PERSONAL LABORAL</b>		
<b>CATEGORÍA PROFESIONAL</b>	<b>GRUPO</b>	<b>NÚMERO DE EFECTIVOS</b>
B01 TITULADO/A GRADO MEDIO	B	3
C51 ADMINISTRATIVO/A	C	1
D05 AUXILIAR ADMINISTRATIVO/A	D	1
<b>TOTAL PERSONAL LABORAL</b>		<b>5</b>
<b>TOTAL EFECTIVOS</b>		<b>5</b>



**SECCIÓN 95**  
**COMISIÓN REGIONAL**  
**DEL BANCO DE TIERRAS**

<b>PROGRAMA 712E: BANCO DE TIERRAS</b>		
<b>ALTOS CARGOS</b>		
DIRECTOR/A		1
<b>TOTAL ALTOS CARGOS</b>		<b>1</b>
<b>PERSONAL FUNCIONARIO</b>		
CUERPO O ESCALA	GRUPO	NÚMERO DE EFECTIVOS
AG01 CUERPO SUPERIOR ADMINISTRADORES	A1	1
BE05 INGENIERO TÉCNICO AGRÍCOLA	A2	3
CG01 CPO. ADMINISTRATIVO	C1	1
CE01 ESCALA DELINEANTES	C1	1
DG01 CUERPO AUXILIAR	C2	1
<b>TOTAL PERSONAL FUNCIONARIO</b>		<b>7</b>
<b>PERSONAL LABORAL</b>		
CATEGORÍA PROFESIONAL	GRUPO	NÚMERO DE EFECTIVOS
C03 ENCARGADO/A	C	1
C58 CAPATAZ	C	1
<b>TOTAL PERSONAL LABORAL</b>		<b>2</b>
<b>TOTAL EFECTIVOS</b>		<b>10</b>

**SECCIÓN 96**  
**ESTABLECIMIENTOS RESIDENCIALES**  
**PARA ANCIANOS DE ASTURIAS**

<b>PROGRAMA 313J: RECURSOS DE ALOJAMIENTO</b>		
<b>PERSONAL FUNCIONARIO</b>		
<b>CUERPO O ESCALA</b>	<b>GRUPO</b>	<b>NÚMERO DE EFECTIVOS</b>
AG01 CPO. SUP. ADMINISTRADORES	A1	2
BE12 ESC. ASISTENTES SOCIALES	A2	2
BG01 CPO. GESTIÓN	A2	2
CG01 CPO. ADMINISTRATIVO	C1	8
DG01 CPO. AUXILIAR	C2	17
DX01 ESC. A EXTINGUIR GRUPO D	C2	13
EG01 CPO. SUBALTERNOS	A. PROF.	3
EX01 ESC. A EXTINGUIR GRUPO E	A. PROF.	4
<b>TOTAL PERSONAL FUNCIONARIO</b>		<b>51</b>
<b>PERSONAL LABORAL</b>		
<b>CATEGORÍA PROFESIONAL</b>	<b>GRUPO</b>	<b>NÚMERO DE EFECTIVOS</b>
DIRECTOR-GERENTE	C.A.D. *	1
A01 TITULADO/A SUPERIOR	A	20
B01 TITULADO/A GRADO MEDIO	B	173
C02 ANIMADOR/A CULTURAL	C	1
C03 ENCARGADO/A	C	7
C51 ADMINISTRATIVO/A	C	11
C70 TÉCNICO/A AUXILIAR DE INFORMÁTICA Y/O COMUNICACIÓN	C	1
C833 JEFE/A DE COCINA A EXTINGUIR	C	2
D05 AUXILIAR ADMINISTRATIVO/A	D	13
D07 CONDUCTOR/A	D	1
D13 AUXILIAR ENFERMERÍA	D	844
D14 COCINERO/A	D	22
D22 COCINERO/A AYUDANTE	D	24
D23 OFICIAL/A DE MANTENIMIENTO	D	10
D24 OFICIAL/A DE OFICIO ALMACENERO	D	3
D58 SUBGOBERNANTE/A	D	6
E05 ORDENANZA	E	33
E07 OPERARIO/A DE SERVICIOS	E	143
<b>TOTAL PERSONAL LABORAL</b>		<b>1.315</b>
<b>TOTAL EFECTIVOS</b>		<b>1.366</b>

\* C.A.D.: Contrato de Alta Dirección.



**SECCIÓN 97  
SERVICIO DE SALUD DEL PRINCIPADO DE ASTURIAS  
PROGRAMA 412B, ASISTENCIA SANITARIA**

**RESÚMEN POR ÁREAS**

Hoja nº 1

CATEGORÍA/PUESTO	GR.	SERV CENT	ÁREA I	ÁREA II	ÁREA III	ÁREA IV	ÁREA V	ÁREA VI	ÁREA VII	ÁREA VIII	TOTAL
DIRECCIÓN GERENCIA		1									1
SECRETARÍA GENERAL		1									1
ÁREA DE SISTEMAS DE LA INFORMACIÓN		1									1
DIRECCIÓN DE SERVICIOS SANITARIOS		1									1
SUBDIR. DE ORGANIZACIÓN DE SERV. SANIT.		1									1
DIRECCIÓN DE RECURSOS HUMANOS		1									1
SUBDIRECCIÓN DE RECURSOS HUMANOS		1									1
DIRECCIÓN DE GESTIÓN ECON.-FINANCIERA		1									1
COORDINACIÓN NIVEL I (*)		5									5
COORDINACIÓN NIVEL II (**)		1									1
COORDINACIÓN NIVEL III (***)		1									1
COORDINACIÓN NIVEL IV (****)		2									2
COORDINACIÓN NIVEL V (*****)		1									1
GERENTE CAT. 1	A					1					1
GERENTE CAT. 2	A				1		1				2
GERENTE CAT. 3	A		1	1				1	1	1	5
DIRECTOR ATENC. SANIT. SALUD PÚBL.CAT.1	A					1					1
DIRECTOR ATENC. SANIT. SALUD PÚBL. CAT.2	A				1		1				2
DIRECTOR ATENC. SANIT. SALUD PÚBL.CAT.3	A		1	1				1	1	1	5
DIRECTOR GESTIÓN CAT. 1	A/B					1					1
DIRECTOR GESTIÓN CAT. 2	A/B				1		1				2
DIRECTOR GESTIÓN CAT. 3	A/B		1	1				1	1	1	5
DIRECTOR DE LA OFIC. DE GESTIÓN CAMBIO	A					1					1
SUBDIR. ATENC. SANIT. Y SALUD PÚBL. CAT.1	A					3					3
SUBDIR. ATENC. SANIT. Y SALUD PÚBL.CAT.2	A				1		1				2
SUBDIR. ATENC. SANIT. Y SALUD PÚBL.CAT.3	A		1	1				1			3
SUBDIR. MÉDICO CAT.1 OFIC. DE GEST.CAMBIO	A					1					1
SUBDIRECTOR DE GESTIÓN CAT. 1	A/B					3					3
SUBDIRECTOR DE GESTIÓN CAT. 2	A/B				1		1				2
SUBDIRECTOR DE GESTIÓN CAT. 3	A/B									1	1
DIRECTOR DE ENFERMERÍA CAT. 1	B					1					1
DIRECTOR DE ENFERMERÍA CAT. 2	B				1		1				2
DIRECTOR DE ENFERMERÍA CAT. 3	B		1	1				1	1	1	5
SUBDIRECTOR DE ENFERMERÍA CAT. 1	B					3					3
SUBDIRECTOR DE ENFERMERÍA CAT. 2	B				1		1				2
SUBDIR.DE ENFERM. CAT.1 OFIC. GEST. CAMBIO	B					1					1
DIRECTOR DE HOSPITAL CAT. 1	A					1					1
DIRECTOR DE HOSPITAL CAT. 2	A				1		1				2
DIRECTOR DE HOSPITAL CAT. 3	A							1	1		2
CUERPO SUPERIOR DE ADMINISTRADORES	A1	18									18
ESCALA MÉDICOS	A1	5				4					9
ESCALA PSICÓLOGOS	A1					1					1
MÉDICO A.P.D. NO INTEGRADO EN E.A.P.	A1							1			1
MÉDICO DE FAMILIA (APD)	A1		2	1	1	8	4	6	2	1	25
ADJUNTO/F.E.A.	A		90	64	235	850	379	15	135	163	1,931
BIBLIOTECARIA	A					1	1				2
COORDINADOR DE EQUIPOS AT. PRIMARIA	A		2		2	2	1	1	1	2	11
COORDINADOR INFORMÁTICA	A					1					1
FACULTATIVO DE CUPO	A				3	42	32		3	5	85
FARMACÉUTICO/A	A		1	1	1	1	1	1	1	1	8
GRUPO TÉCNICO DE LA FUNCIÓN ADMITVA.	A	1	3	3	7	24	9	3	2	1	53
INGENIEROS SUPERIORES	A				1	6	1		1		9
JEFE DE SECCIÓN C/O	A				13	17	4		3	7	44
JEFE DE SERVICIO C/O	A				1	11	2		1	1	16
JEFE/A SECCIÓN MÉDICO	A					15					15
JEFE/A SERVICIO MÉDICO	A					8					8
MÉDICO	A							58			58
MÉDICO ADJUNTO PSIQUIATRÍA	A			2	1	2	1	1			7



**SECCIÓN 97**  
**SERVICIO DE SALUD DEL PRINCIPADO DE ASTURIAS**  
**PROGRAMA 412B, ASISTENCIA SANITARIA**  
**RESÚMEN POR ÁREAS**

Hoja nº 2

CATEGORÍA/PUESTO	GR.	SERV CENT	ÁREA I	ÁREA II	ÁREA III	ÁREA IV	ÁREA V	ÁREA VI	ÁREA VII	ÁREA VIII	TOTAL
MÉDICO DE FAMILIA	A		52	35	110	218	175	40	59	62	751
MÉDICO DE FAMILIA CUPO	A						3				3
MÉDICO DE URGENCIA DE ATENC. PRIMARIA	A	41			5	14	19		4	9	92
ODONTOESTOMATÓLOGO	A		2	1	4	11	8	3	3	3	35
ODONTÓLOGO CUPO	A						1				1
PEDIATRA	A		6	5	20	38	30	7	10	9	125
PEDIATRA DE CUPO	A						1				1
PERSONAL TÉCNICO T. SUPERIOR	A					14				1	15
PSICÓLOGO/A	A			1			2	1			4
TÉCNICO DE SALUD PÚBLICA	A		1	1	1	2	4	1	1		11
TITULADO SUPERIOR	A	6				1		7			14
JEFE/A SECCIÓN ADMINISTRATIVA	A/B					6					6
A.T.S./D.U.E. (APD)	A2		1	5	1	7	2	1			17
CUERPO GESTIÓN	A2	11									11
ESC. SUBINSPECTORES PRESTAC. SANITARIAS	A2	2									2
ESCALA ASISTENTES SOCIALES	A2					1			1		2
ESCALA DIPLOMADOS EN ENFERMERÍA	A2	8				14					22
ESCALA GESTIÓN DE FINANZAS	A2	1									1
A.T.S./D.U.E.	B		150	112	469	1.663	677	70	232	297	3.670
A.T.S./D.U.E. (ANTIGUO SISTEMA)	B		1				1		3		5
A.T.S. DE URGENCIA DE ATENCIÓN PRIMARIA	B	31			6	11	18		4	9	79
ANALISTA PROGRAMADOR	B					1		2			3
ASISTENTE SOCIAL	B					3	1	1			5
COORDINADOR ENFERMERÍA DE EQUIPOS	B						1				1
DIPLOMADO TERAPIA OCUPACIONAL	B				1	1	1				3
DIPLOMADO UNIVERSITARIO EN ENFERMERÍA	B							77			77
DIRECTORA DE PROGRAMAS	B					1					1
ENFERMERA/A.T.S./D.U.E.	B				4	7	9	3		1	24
FISIOTERAPEUTA	B		6	7	15	67	37	4	9	9	154
GRUPO DE GESTIÓN DE LA FUNCIÓN ADMTVA.	B		7	2	8	30	16	2	5	10	80
INGENIEROS TÉCNICOS	B		1	1		7	1		1	1	12
JEFE DE LIMPIEZA	B					1					1
JEFE/A SECCIÓN	B					1					1
MAESTROS INDUSTRIALES	B				1		2		1		4
MATRONA	B		5	6	10	32	26		8	8	95
PERSONAL TÉCNICO DE GRADO MEDIO	B		1	1	1	9	1		1	1	15
PROF. DE LOGOPEDIA Y LOGOFONÍA	B					6	2				8
PROFESOR DE E.G.B.	B					1					1
RESPONSABLE ENFERMERÍA DE E.A.P.	B					1					1
SUPERVISOR/A DE ÁREA FUNCIONAL	B					2					2
SUPERVISOR/A DE UNIDAD	B					54					54
TERAPEUTA OCUPACIONAL	B		1			7	2	1			11
TITULADO GRADO MEDIO	B	4									4
TITULADO MEDIO	B							3			3
TRABAJADOR SOCIAL	B		4	4	9	24	11	3	4	4	63
CUERPO ADMINISTRATIVO	C1	17					1				18
ESCALA A EXTINGUIR GRUPO C	C1	1									1
ADMINISTRATIVO	C	14			2	6		4		2	28
ANIMADOR CULTURAL	C	1									1
AUXILIAR SANIT. ESP. PSIQUIATRÍA (ASEP)	C		1		4	44	8	1	3	3	64
AYUDANTE TÉCNICO	C	1									1
COCINEROS	C				1	21	6			5	33
CONTROLADOR DE SUMINISTROS	C									1	1
ENCARGADO	C	1									1
GR. ADMTVO. DE LA FUNC. ADMTVA.	C		16	12	31	122	47	3	18	20	269
HIGIENISTA DENTAL	C		1	1	2	6	3	2	2	2	19
JEFE COCINA	C					2					2
JEFE DE NEGOCIADO	C					4					4





**SECCIÓN 97**  
**SERVICIO DE SALUD DEL PRINCIPADO DE ASTURIAS**  
**PROGRAMA 412B, ASISTENCIA SANITARIA**

**RESÚMEN POR ÁREAS**

Hoja nº 3

CATEGORÍA/PUESTO	GR.	SERV CENT	ÁREA I	ÁREA II	ÁREA III	ÁREA IV	ÁREA V	ÁREA VI	ÁREA VII	ÁREA VIII	TOTAL
JEFE UNIDAD	C					3					3
JEFES DE TALLER	C				5	11				2	18
MONITOR TERAPIA OCUPACIONAL	C				1	7	2			2	12
OFICIAL ADMINISTRATIVO	C					58					58
PERSONAL TÉCNICO NO TITULADO	C	5	1	1	2	3	1				13
SUPERVISORA UNIDAD	C					8					8
TÉCNICO AUX. DE INFORMÁTICA Y/O COMUNIC.	C	5									5
TÉCNICO EN ORTOPEDIA	C					3					3
TÉCNICO ESPECIALISTA	C					47					47
TÉCNICO ESPECIALISTA ANAT. PATOLÓGICA	C		2	2	5	17	6		2	3	37
TÉCNICO ESPECIALISTA DOSIMETRISTA	C					2					2
TÉCNICO ESPECIALISTA JEFE	C					2					2
TÉCNICO ESPECIALISTA LABORATORIO	C		11	12	26	101	41	1	13	18	223
TÉCNICO ESPECIALISTA MEDICINA NUCLEAR	C					7					7
TÉCNICO ESPECIALISTA RADIODIAGNÓSTICO	C		9	9	21	97	36	1	16	15	204
TÉCNICO ESPECIALISTA RADIOTERAPIA	C					21					21
TÉCNICO LABORATORIO/TÉCNICO RADIODIAG.	C							19			19
TÉCNICO MANTENIMIENTO	C							1			1
CUERPO AUXILIAR	C2	62				1	2				65
ALBAÑILES	D					10	2		1		13
AUXILIAR ADMINISTRATIVO	D	5			1	1	5	26	2		40
AUXILIAR DE ENFERMERÍA	D		75	57	276	1.222	369	67	131	163	2.360
AUXILIAR DE ENFERMERÍA (ANT. SISTEMA)	D		2				3	1			6
AUXILIAR DE FARMACIA	D					1					1
AUXILIAR ESPECIALISTA	D					8					8
AUXILIAR SANITARIO	D					23					23
AUXILIAR TERAPISTA	D					2					2
CALEFACTORES	D					17	5		4	5	31
CARPINTEROS	D				1	6	1			1	9
CONDUCTOR	D	1				5				2	8
COSTURERA	D		1	1	6	10	5		1	4	28
ELECTRICISTAS	D				11	34	10		8	6	69
ENCARGADO DE SERVICIOS	D					1					1
FONTANEROS	D				2	16	7		2	3	30
FOTÓGRAFOS	D					3					3
GOBERNANTAS	D				1	4	2			3	10
GRUPO AUX. ADMINISTRATIVO	D	17	52	43	175	400	228	26	83	101	1.125
JARDINEROS	D				1	4				1	6
JEFE PERSONAL SUBALTERNO	D					2					2
MECÁNICOS	D				8	31	10		5	3	57
MONITOR	D					7					7
MONITOR OCUPACIONAL	D					1					1
OFICIAL DE OFICIO	D	4				5					9
OFICIAL DE OFICIO ALMACENERO/A	D	1									1
OPERADOR MÁQ. IMPRE. Y REPROD.	D									1	1
PELUQUERO	D		1		1	2	1			1	6
PINTORES	D					6	2			1	9
SANITARIO	D					11					11
TELEFONISTA	D		3	3	6	17	7		6	6	48
CUERPO SUBALTERNOS	AGR.P	1				4					5
AYUDANTE COCINA	E					4					4
AYUDANTE DE OFICIO	E					1					1
AYUDANTE MAQUINISTA	E					1					1
CELADOR	E		36	32	132	429	182	19	67	87	984



SECCIÓN 97  
SERVICIO DE SALUD DEL PRINCIPADO DE ASTURIAS  
PROGRAMA 412B, ASISTENCIA SANITARIA  
RESÚMEN POR ÁREAS

Hoja nº 4

CATEGORÍA/PUESTO	GR.	SERV CENT	ÁREA I	ÁREA II	ÁREA III	ÁREA IV	ÁREA V	ÁREA VI	ÁREA VII	ÁREA VIII	TOTAL
FOGONEROS	E					1					1
LAVANDERA	E				8	32	10			1	51
LIMPIADORA	E					23		1			24
MOZO ALMACÉN	E					2					2
OPERARIO DE SERVICIOS	E	2				2					4
ORDENANZA	E	14				1					15
PEONES	E				1	19				2	22
PINCHES	E		2	2	4	219	47		9	30	313
PLANCHADORA	E				6	44	20			2	72
		298	554	432	1.678	6.489	2.563	489	873	1.107	14.483



**SECCIÓN 97**  
**SERVICIO DE SALUD DEL PRINCIPADO DE ASTURIAS**  
**PROGRAMA 412B, ASISTENCIA SANITARIA**  
**RESUMEN POR COLECTIVOS**

Hoja nº 1

CATEGORÍA/PUESTO	GR.	FUN	LAB	ESTAT	P.DIR	TOTAL
DIRECCIÓN GERENCIA					1	1
SECRETARÍA GENERAL					1	1
ÁREA DE SISTEMAS DE LA INFORMACIÓN					1	1
DIRECCIÓN DE SERVICIOS SANITARIOS					1	1
SUBDIR. DE ORGANIZACIÓN DE SERV. SANIT.					1	1
DIRECCIÓN DE RECURSOS HUMANOS					1	1
SUBDIRECCIÓN DE RECURSOS HUMANOS					1	1
DIRECCIÓN DE GESTIÓN ECON.-FINANCIERA					1	1
COORDINACIÓN NIVEL I (*)					5	5
COORDINACIÓN NIVEL II (**)					1	1
COORDINACIÓN NIVEL III (***)					1	1
COORDINACIÓN NIVEL IV (****)					2	2
COORDINACIÓN NIVEL V (*****)					1	1
GERENTE CAT. 1	A				1	1
GERENTE CAT. 2	A				2	2
GERENTE CAT. 3	A				5	5
DIRECTOR ATENC. SANIT. SALUD PÚBL.CAT.1	A				1	1
DIRECTOR ATENC. SANIT. SALUD PÚBL. CAT.2	A				2	2
DIRECTOR ATENC. SANIT. SALUD PÚBL.CAT.3	A				5	5
DIRECTOR GESTIÓN CAT. 1	A/B				1	1
DIRECTOR GESTIÓN CAT. 2	A/B				2	2
DIRECTOR GESTIÓN CAT. 3	A/B				5	5
DIRECTOR DE LA OFIC. DE GESTIÓN CAMBIO	A				1	1
SUBDIR. ATENC. SANIT. Y SALUD PÚBL. CAT.1	A				3	3
SUBDIR. ATENC. SANIT. Y SALUD PÚBL.CAT.2	A				2	2
SUBDIR. ATENC. SANIT. Y SALUD PÚBL.CAT.3	A				3	3
SUBDIR. MÉDICO CAT.1 OFIC. DE GEST.CAMBIO	A				1	1
SUBDIRECTOR DE GESTIÓN CAT. 1	A/B				3	3
SUBDIRECTOR DE GESTIÓN CAT. 2	A/B				2	2
SUBDIRECTOR DE GESTIÓN CAT. 3	A/B				1	1
DIRECTOR DE ENFERMERÍA CAT. 1	B				1	1
DIRECTOR DE ENFERMERÍA CAT. 2	B				2	2
DIRECTOR DE ENFERMERÍA CAT. 3	B				5	5
SUBDIRECTOR DE ENFERMERÍA CAT. 1	B				3	3
SUBDIRECTOR DE ENFERMERÍA CAT. 2	B				2	2
SUBDIR.DE ENFERM. CAT.1 OFIC. GEST. CAMBIO	B				1	1
DIRECTOR DE HOSPITAL CAT. 1	A				1	1
DIRECTOR DE HOSPITAL CAT. 2	A				2	2
DIRECTOR DE HOSPITAL CAT. 3	A				2	2
CUERPO SUPERIOR DE ADMINISTRADORES	A1	18				18
ESCALA MÉDICOS	A1	9				9
ESCALA PSICÓLOGOS	A1	1				1
MÉDICO A.P.D. NO INTEGRADO EN E.A.P.	A1	1				1
MÉDICO DE FAMILIA (APD)	A1	25				25
ADJUNTO/F.E.A.	A		15	1916		1931
BIBLIOTECARIA	A			2		2
COORDINADOR DE EQUIPOS AT. PRIMARIA	A			11		11
COORDINADOR INFORMÁTICA	A		1			1



**SECCIÓN 97**  
**SERVICIO DE SALUD DEL PRINCIPADO DE ASTURIAS**  
**PROGRAMA 412B, ASISTENCIA SANITARIA**  
**RESUMEN POR COLECTIVOS**

Hoja nº 2

CATEGORÍA/PUESTO	GR.	FUN	LAB	ESTAT	P.DIR	TOTAL
FACULTATIVO DE CUPO	A			85		85
FARMACÉUTICO/A	A			8		8
GRUPO TÉCNICO DE LA FUNCIÓN ADMTVA.	A			53		53
INGENIEROS SUPERIORES	A			9		9
JEFE DE SECCIÓN C/O	A			44		44
JEFE DE SERVICIO C/O	A			16		16
JEFE/A SECCIÓN MÉDICO	A		15			15
JEFE/A SERVICIO MÉDICO	A		8			8
MÉDICO	A		58			58
MÉDICO ADJUNTO PSIQUIATRÍA	A		7			7
MÉDICO DE FAMILIA	A			751		751
MÉDICO DE FAMILIA CUPO	A			3		3
MÉDICO DE URGENCIA DE ATENC. PRIMARIA	A			92		92
ODONTOESTOMATÓLOGO	A			35		35
ODONTÓLOGO CUPO	A			1		1
PEDIATRA	A			125		125
PEDIATRA DE CUPO	A			1		1
PERSONAL TÉCNICO T. SUPERIOR	A		1	14		15
PSICÓLOGO/A	A		2	2		4
TÉCNICO DE SALUD PÚBLICA	A			11		11
TITULADO SUPERIOR	A		14			14
JEFE/A SECCIÓN ADMINISTRATIVA	A/B		5	1		6
A.T.S./D.U.E. (APD)	A2	17				17
CUERPO GESTIÓN	A2	11				11
ESC. SUBINSPECTORES PRESTAC. SANITARIAS	A2	2				2
ESCALA ASISTENTES SOCIALES	A2	2				2
ESCALA DIPLOMADOS EN ENFERMERÍA	A2	22				22
ESCALA GESTIÓN DE FINANZAS	A2	1				1
A.T.S./D.U.E.	B		13	3657		3670
A.T.S./D.U.E. (ANTIGUO SISTEMA)	B			5		5
A.T.S. DE URGENCIA DE ATENCIÓN PRIMARIA	B			79		79
ANALISTA PROGRAMADOR	B		3			3
ASISTENTE SOCIAL	B		5			5
COORDINADOR ENFERMERÍA DE EQUIPOS	B			1		1
DIPLOMADO TERAPIA OCUPACIONAL	B		3			3
DIPLOMADO UNIVERSITARIO EN ENFERMERÍA	B		77			77
DIRECTORA DE PROGRAMAS	B		1			1
ENFERMERA/A.T.S./D.U.E.	B		24			24
FISIOTERAPEUTA	B			154		154
GRUPO DE GESTIÓN DE LA FUNCIÓN ADMTVA.	B			80		80
INGENIEROS TÉCNICOS	B			12		12
JEFE DE LIMPIEZA	B		1			1
JEFE/A SECCIÓN	B		1			1
MAESTROS INDUSTRIALES	B			4		4
MATRONA	B		2	93		95
PERSONAL TÉCNICO DE GRADO MEDIO	B			15		15



**SECCIÓN 97**  
**SERVICIO DE SALUD DEL PRINCIPADO DE ASTURIAS**  
**PROGRAMA 412B, ASISTENCIA SANITARIA**  
**RESUMEN POR COLECTIVOS**

Hoja nº 3

CATEGORÍA/PUESTO	GR.	FUN	LAB	ESTAT	P.DIR	TOTAL
PROF. DE LOGOPEDIA Y LOGOFONÍA	B			8		8
PROFESOR DE E.G.B.	B			1		1
RESPONSABLE ENFERMERÍA DE E.A.P.	B			1		1
SUPERVISOR/A DE ÁREA FUNCIONAL	B		1	1		2
SUPERVISOR/A DE UNIDAD	B		13	41		54
TERAPEUTA OCUPACIONAL	B			11		11
TITULADO GRADO MEDIO	B		4			4
TITULADO MEDIO	B		3			3
TRABAJADOR SOCIAL	B		2	61		63
CUERPO ADMINISTRATIVO	C1	18				18
ESCALA A EXTINGUIR GRUPO C	C1	1				1
ADMINISTRATIVO	C		28			28
ANIMADOR CULTURAL	C		1			1
AUXILIAR SANIT. ESP. PSIQUIATRÍA (ASEP)	C		61	3		64
AYUDANTE TÉCNICO	C		1			1
COCINEROS	C			33		33
CONTROLADOR DE SUMINISTROS	C			1		1
ENCARGADO	C		1			1
GR. ADMTVO. DE LA FUNC. ADMTVA.	C			269		269
HIGIENISTA DENTAL	C			19		19
JEFE COCINA	C		2			2
JEFE DE NEGOCIADO	C		4			4
JEFE UNIDAD	C		3			3
JEFES DE TALLER	C		1	17		18
MONITOR TERAPIA OCUPACIONAL	C		12			12
OFICIAL ADMINISTRATIVO	C		58			58
PERSONAL TÉCNICO NO TITULADO	C			13		13
SUPERVISORA UNIDAD	C		8			8
TÉCNICO AUX. DE INFORMÁTICA Y/O COMUNIC.	C		5			5
TÉCNICO EN ORTOPEDIA	C			3		3
TÉCNICO ESPECIALISTA	C		47			47
TÉCNICO ESPECIALISTA ANAT. PATOLÓGICA	C			37		37
TÉCNICO ESPECIALISTA DOSIMETRISTA	C			2		2
TÉCNICO ESPECIALISTA JEFE	C		2			2
TÉCNICO ESPECIALISTA LABORATORIO	C			223		223
TÉCNICO ESPECIALISTA MEDICINA NUCLEAR	C			7		7
TÉCNICO ESPECIALISTA RADIODIAGNÓSTICO	C			204		204
TÉCNICO ESPECIALISTA RADIOTERAPIA	C			21		21
TÉCNICO LABORATORIO/TÉCNICO RADIODIAG.	C		19			19
TÉCNICO MANTENIMIENTO	C		1			1
CUERPO AUXILIAR	C2	65				65
ALBAÑILES	D			13		13
AUXILIAR ADMINISTRATIVO	D		40			40
AUXILIAR DE ENFERMERÍA	D		136	2.224		2.360
AUXILIAR DE ENFERMERÍA (ANT. SISTEMA)	D			6		6
AUXILIAR DE FARMACIA	D		1			1



SECCIÓN 97  
SERVICIO DE SALUD DEL PRINCIPADO DE ASTURIAS  
PROGRAMA 412B, ASISTENCIA SANITARIA  
RESUMEN POR COLECTIVOS

Hoja nº 4

CATEGORÍA/PUESTO	GR.	FUN	LAB	ESTAT	P.DIR	TOTAL
AUXILIAR ESPECIALISTA	D		8			8
AUXILIAR SANITARIO	D		23			23
AUXILIAR TERAPISTA	D		2			2
CALEFACTORES	D		1	30		31
CARPINTEROS	D			9		9
CONDUCTOR	D		2	6		8
COSTURERA	D			28		28
ELECTRICISTAS	D		2	67		69
ENCARGADO DE SERVICIOS	D			1		1
FONTANEROS	D		2	28		30
FOTÓGRAFOS	D		1	2		3
GOBERNANTAS	D			10		10
GRUPO AUX. ADMINISTRATIVO	D			1.125		1.125
JARDINEROS	D			6		6
JEFE PERSONAL SUBALTERNO	D			2		2
MECÁNICOS	D		2	55		57
MONITOR	D			7		7
MONITOR OCUPACIONAL	D		1			1
OFICIAL DE OFICIO	D		9			9
OFICIAL DE OFICIO ALMACENERO/A	D		1			1
OPERADOR MÁQ. IMPRE. Y REPROD.	D			1		1
PELUQUERO	D			6		6
PINTORES	D			9		9
SANITARIO	D		11			11
TELEFONISTA	D			48		48
CUERPO SUBALTERNOS	AGR.P	5				5
AYUDANTE COCINA	E		4			4
AYUDANTE DE OFICIO	E		1			1
AYUDANTE MAQUINISTA	E		1			1
CELADOR	E		14	970		984
FOGONEROS	E			1		1
LAVANDERA	E		1	50		51
LIMPIADORA	E		18	6		24
MOZO ALMACÉN	E		2			2
OPERARIO DE SERVICIOS	E		4			4
ORDENANZA	E		15			15
PEONES	E		5	17		22
PINCHES	E		10	303		313
PLANCHADORA	E		1	71		72
		198	851	13.357	77	14.483



## SECCIÓN 97

**SERVICIO DE SALUD DEL PRINCIPADO DE ASTURIAS  
PROGRAMA 412B, ASISTENCIA SANITARIA**
**SERVICIOS CENTRALES**

CATEGORÍA/PUESTO	GR.	FUN.	LAB.	ESTAT.	P.DIR.	TOTAL
DIRECCIÓN GERENCIA					1	1
SECRETARÍA GENERAL					1	1
ÁREA DE SISTEMAS DE LA INFORMACIÓN					1	1
DIRECCIÓN DE SERVICIOS SANITARIOS					1	1
SUBDIR. DE ORGANIZACIÓN DE SERV. SANIT.					1	1
DIRECCIÓN DE RECURSOS HUMANOS					1	1
SUBDIRECCIÓN DE RECURSOS HUMANOS					1	1
DIRECCIÓN DE GESTIÓN ECON.-FINANCIERA					1	1
COORDINACIÓN NIVEL I (*)					5	5
COORDINACIÓN NIVEL II (**)					1	1
COORDINACIÓN NIVEL III (***)					1	1
COORDINACIÓN NIVEL IV (****)					2	2
COORDINACIÓN NIVEL V (*****)					1	1
CUERPO SUPERIOR DE ADMINISTRADORES	A1	18				18
ESCALA MÉDICOS	A1	5				5
GRUPO TÉCNICO DE LA FUNCIÓN ADMTVA.	A			1		1
MÉDICO DE URGENCIA DE ATENC. PRIMARIA	A			41		41
TITULADO SUPERIOR	A		6			6
CUERPO GESTIÓN	A2	11				11
ESC. SUBINSPECTORES PRESTAC. SANITARIAS	A2	2				2
ESCALA DIPLOMADOS EN ENFERMERÍA	A2	8				8
ESCALA GESTIÓN DE FINANZAS	A2	1				1
A.T.S. DE URGENCIA DE ATENCIÓN PRIMARIA	B			31		31
TITULADO GRADO MEDIO	B		4			4
CUERPO ADMINISTRATIVO	C1	17				17
ESCALA A EXTINGUIR GRUPO C	C1	1				1
ADMINISTRATIVO	C		14			14
ANIMADOR CULTURAL	C		1			1
AYUDANTE TÉCNICO	C		1			1
ENCARGADO	C		1			1
PERSONAL TÉCNICO NO TITULADO	C			5		5
TÉCNICO AUX. DE INFORMÁTICA Y/O COMUNIC.	C		5			5
CUERPO AUXILIAR	C2	62				62
AUXILIAR ADMINISTRATIVO	D		5			5
CONDUCTOR	D		1			1
GRUPO AUX. ADMINISTRATIVO	D			17		17
OFICIAL DE OFICIO	D		4			4
OFICIAL DE OFICIO ALMACENERO/A	D		1			1
CUERPO SUBALTERNOS	AGR.P.	1				1
OPERARIO DE SERVICIOS	E		2			2
ORDENANZA	E		14			14
		<b>126</b>	<b>59</b>	<b>95</b>	<b>18</b>	<b>298</b>

(\*) Coordinador Gestión de Recursos, Coordinador de Gestión Asistencial, Coordinador de Gestión de Personal, Coordinador Económico-Administrativo Urgencias y Emergencias, Coordinador Infraestructuras.

(\*\*) Coordinador Servicios Informáticos.

(\*\*\*) Coordinador de Enfermería de Atención Primaria y Especializada.

(\*\*\*\*) Coordinador Enfermería de Salud Mental, Coordinador Enfermería SAMU

(\*\*\*\*\*) Coordinador Informático de Tarjeta Sanitaria.

SECCIÓN 97

SERVICIO DE SALUD DEL PRINCIPADO DE ASTURIAS  
PROGRAMA 412B, ASISTENCIA SANITARIA

ÁREA I JARRIO

CATEGORÍA/PUESTO	GR.	FUN	LAB	ESTAT	P.DIR	TOTAL
GERENTE CAT. 3	A				1	1
DIRECTOR ATENC. SANIT. SALUD PÚBL.CAT.3	A				1	1
DIRECTOR GESTIÓN CAT. 3	A/B				1	1
SUBDIR. ATENC. SANIT. Y SALUD PÚBL.CAT.3	A				1	1
DIRECTOR DE ENFERMERÍA CAT. 3	B				1	1
MÉDICO DE FAMILIA (APD)	A1	2				2
ADJUNTO/F.E.A.	A			90		90
COORDINADOR DE EQUIPOS AT. PRIMARIA	A			2		2
FARMACÉUTICO/A	A			1		1
GRUPO TÉCNICO DE LA FUNCIÓN ADMTVA.	A			3		3
MÉDICO DE FAMILIA	A			52		52
ODONTOESTOMATÓLOGO	A			2		2
PEDIATRA	A			6		6
TÉCNICO DE SALUD PÚBLICA	A			1		1
A.T.S./D.U.E. (APD)	A2	1				1
A.T.S./D.U.E.	B			150		150
A.T.S./D.U.E. (ANTIGUO SISTEMA)	B			1		1
FISIOTERAPEUTA	B			6		6
GRUPO DE GESTIÓN DE LA FUNCIÓN ADMTVA.	B			7		7
INGENIEROS TÉCNICOS	B			1		1
MATRONA	B			5		5
PERSONAL TÉCNICO DE GRADO MEDIO	B			1		1
TERAPEUTA OCUPACIONAL	B			1		1
TRABAJADOR SOCIAL	B			4		4
AUXILIAR SANIT. ESP. PSIQUIATRÍA (ASEP)	C		1			1
GR. ADMTVO. DE LA FUNC. ADMTVA.	C			16		16
HIGIENISTA DENTAL	C			1		1
PERSONAL TÉCNICO NO TITULADO	C			1		1
TÉCNICO ESPECIALISTA ANAT. PATOLÓGICA	C			2		2
TÉCNICO ESPECIALISTA LABORATORIO	C			11		11
TÉCNICO ESPECIALISTA RADIODIAGNÓSTICO	C			9		9
AUXILIAR DE ENFERMERÍA	D			75		75
AUXILIAR DE ENFERMERÍA (ANT. SISTEMA)	D			2		2
COSTURERA	D			1		1
GRUPO AUX. ADMINISTRATIVO	D			52		52
PELUQUERO	D			1		1
TELEFONISTA	D			3		3
CELADOR	E			36		36
PINCHES	E			2		2
		<b>3</b>	<b>1</b>	<b>545</b>	<b>5</b>	<b>554</b>





## SECCIÓN 97

**SERVICIO DE SALUD DEL PRINCIPADO DE ASTURIAS  
PROGRAMA 412B, ASISTENCIA SANITARIA**
**ÁREA II CANGAS DEL NARCEA**

CATEGORÍA/PUESTO	GR.	FUN.	LAB.	ESTAT.	P.DIR.	TOTAL
GERENTE CAT. 3	A				1	1
DIRECTOR ATENC. SANIT. SALUD PÚBL.CAT.3	A				1	1
DIRECTOR GESTIÓN CAT. 3	A/B				1	1
SUBDIR. ATENC. SANIT. Y SALUD PÚBL.CAT.3	A				1	1
DIRECTOR DE ENFERMERÍA CAT. 3	B				1	1
MÉDICO DE FAMILIA (APD)	A1	1				1
ADJUNTO/F.E.A.	A			64		64
FARMACÉUTICO/A	A			1		1
GRUPO TÉCNICO DE LA FUNCIÓN ADMTVA.	A			3		3
MÉDICO ADJUNTO PSIQUIATRÍA	A		2			2
MÉDICO DE FAMILIA	A			35		35
ODONTOESTOMATÓLOGO	A			1		1
PEDIATRA	A			5		5
PSICÓLOGO/A	A			1		1
TÉCNICO DE SALUD PÚBLICA	A			1		1
A.T.S./D.U.E. (APD)	A2	5				5
A.T.S./D.U.E.	B			112		112
FISIOTERAPEUTA	B			7		7
GRUPO DE GESTIÓN DE LA FUNCIÓN ADMTVA.	B			2		2
INGENIEROS TÉCNICOS	B			1		1
MATRONA	B			6		6
PERSONAL TÉCNICO DE GRADO MEDIO	B			1		1
TRABAJADOR SOCIAL	B			4		4
GR. ADMTVO. DE LA FUNC. ADMTVA.	C			12		12
HIGIENISTA DENTAL	C			1		1
PERSONAL TÉCNICO NO TITULADO	C			1		1
TÉCNICO ESPECIALISTA ANAT. PATOLÓGICA	C			2		2
TÉCNICO ESPECIALISTA LABORATORIO	C			12		12
TÉCNICO ESPECIALISTA RADIODIAGNÓSTICO	C			9		9
AUXILIAR DE ENFERMERÍA	D		1	56		57
COSTURERA	D			1		1
GRUPO AUX. ADMINISTRATIVO	D			43		43
TELEFONISTA	D			3		3
CELADOR	E			32		32
PINCHES	E			2		2
		<b>6</b>	<b>3</b>	<b>418</b>	<b>5</b>	<b>432</b>

SECCIÓN 97

SERVICIO DE SALUD DEL PRINCIPADO DE ASTURIAS  
PROGRAMA 412B, ASISTENCIA SANITARIA

ÁREA III AVILÉS

Hoja nº 1

CATEGORÍA/PUESTO	GR.	FUN.	LAB.	ESTAT.	P.DIR.	TOTAL
GERENTE CAT. 2	A				1	1
DIRECTOR ATENC. SANIT. SALUD PÚBL. CAT.2	A				1	1
DIRECTOR GESTIÓN CAT. 2	A/B				1	1
SUBDIR. ATENC. SANIT. Y SALUD PÚBL. CAT.2	A				1	1
SUBDIRECTOR DE GESTIÓN CAT. 2	A/B				1	1
DIRECTOR DE ENFERMERÍA CAT. 2	B				1	1
SUBDIRECTOR DE ENFERMERÍA CAT. 2	B				1	1
DIRECTOR DE HOSPITAL CAT. 2	A				1	1
MÉDICO DE FAMILIA (APD)	A1	1				1
ADJUNTO/F.E.A.	A			235		235
COORDINADOR DE EQUIPOS AT. PRIMARIA	A			2		2
FACULTATIVO DE CUPO	A			3		3
FARMACÉUTICO/A	A			1		1
GRUPO TÉCNICO DE LA FUNCIÓN ADMTVA.	A			7		7
INGENIEROS SUPERIORES	A			1		1
JEFE DE SECCIÓN C/O	A			13		13
JEFE DE SERVICIO C/O	A			1		1
MÉDICO ADJUNTO PSIQUIATRÍA	A		1			1
MÉDICO DE FAMILIA	A			110		110
MÉDICO DE URGENCIA DE ATENC. PRIMARIA	A			5		5
ODONTOESTOMATÓLOGO	A			4		4
PEDIATRA	A			20		20
TÉCNICO DE SALUD PÚBLICA	A			1		1
A.T.S./D.U.E. (APD)	A2	1				1
A.T.S./D.U.E.	B			469		469
A.T.S. DE URGENCIA DE ATENCIÓN PRIMARIA	B			6		6
DIPLOMADO TERAPIA OCUPACIONAL	B		1			1
ENFERMERA/A.T.S./D.U.E.	B		4			4
FISIOTERAPEUTA	B			15		15
GRUPO DE GESTIÓN DE LA FUNCIÓN ADMTVA.	B			8		8
MAESTROS INDUSTRIALES	B			1		1
MATRONA	B			10		10
PERSONAL TÉCNICO DE GRADO MEDIO	B			1		1
TRABAJADOR SOCIAL	B			9		9
ADMINISTRATIVO	C		2			2
AUXILIAR SANIT. ESP. PSIQUIATRÍA (ASEP)	C		4			4
COCINEROS	C			1		1
GR. ADMTVO. DE LA FUNC. ADMTVA.	C			31		31
HIGIENISTA DENTAL	C			2		2
JEFES DE TALLER	C			5		5
MONITOR TERAPIA OCUPACIONAL	C		1			1
PERSONAL TÉCNICO NO TITULADO	C			2		2
TÉCNICO ESPECIALISTA ANAT. PATOLÓGICA	C			5		5



## SECCIÓN 97

**SERVICIO DE SALUD DEL PRINCIPADO DE ASTURIAS  
PROGRAMA 412B, ASISTENCIA SANITARIA**

**ÁREA III AVILÉS**

Hoja nº 2

CATEGORÍA/PUESTO	GR.	FUN.	LAB.	ESTAT.	P.DIR.	TOTAL
TÉCNICO ESPECIALISTA LABORATORIO	C			26		26
TÉCNICO ESPECIALISTA RADIODIAGNÓSTICO	C			21		21
AUXILIAR ADMINISTRATIVO	D		1			1
AUXILIAR DE ENFERMERÍA	D		6	270		276
CARPINTEROS	D			1		1
COSTURERA	D			6		6
ELECTRICISTAS	D			11		11
FONTANEROS	D			2		2
GOBERNANTAS	D			1		1
GRUPO AUX. ADMINISTRATIVO	D			175		175
JARDINEROS	D			1		1
MECÁNICOS	D			8		8
PELUQUERO	D			1		1
TELEFONISTA	D			6		6
CELADOR	E			132		132
LAVANDERA	E			8		8
PEONES	E			1		1
PINCHES	E			4		4
PLANCHADORA	E			6		6
		2	20	1.648	8	1.678

SECCIÓN 97

SERVICIO DE SALUD DEL PRINCIPADO DE ASTURIAS  
PROGRAMA 412B, ASISTENCIA SANITARIA

ÁREA IV OVIEDO

Hoja nº 1

CATEGORÍA/PUESTO	GR.	FUN.	LAB.	ESTAT.	P.DIR.	TOTAL
GERENTE CAT. 1	A				1	1
DIRECTOR ATENC. SANIT. SALUD PÚBL.CAT.1	A				1	1
DIRECTOR GESTIÓN CAT. 1	A/B				1	1
DIRECTOR DE LA OFIC. DE GESTIÓN CAMBIO	A				1	1
SUBDIR. ATENC. SANIT. Y SALUD PÚBL. CAT.1	A				3	3
SUBDIR. MÉDICO CAT.1 OFIC. DE GEST.CAMBIO	A				1	1
SUBDIRECTOR DE GESTIÓN CAT. 1	A/B				3	3
DIRECTOR DE ENFERMERÍA CAT. 1	B				1	1
SUBDIRECTOR DE ENFERMERÍA CAT. 1	B				3	3
SUBDIR.DE ENFERM. CAT.1 OFIC. GEST. CAMBIO	B				1	1
DIRECTOR DE HOSPITAL CAT. 1	A				1	1
ESCALA MÉDICOS	A1	4				4
ESCALA PSICÓLOGOS	A1	1				1
MÉDICO DE FAMILIA (APD)	A1	8				8
ADJUNTO/F.E.A.	A		15	835		850
BIBLIOTECARIA	A			1		1
COORDINADOR DE EQUIPOS AT. PRIMARIA	A			2		2
COORDINADOR INFORMÁTICA	A		1			1
FACULTATIVO DE CUPO	A			42		42
FARMACÉUTICO/A	A			1		1
GRUPO TÉCNICO DE LA FUNCIÓN ADMTVA.	A			24		24
INGENIEROS SUPERIORES	A			6		6
JEFE DE SECCIÓN C/O	A			17		17
JEFE DE SERVICIO C/O	A			11		11
JEFE/A SECCIÓN MÉDICO	A		15			15
JEFE/A SERVICIO MÉDICO	A		8			8
MÉDICO ADJUNTO PSIQUIATRÍA	A		2			2
MÉDICO DE FAMILIA	A			218		218
MÉDICO DE URGENCIA DE ATENC. PRIMARIA	A			14		14
ODONTOESTOMATÓLOGO	A			11		11
PEDIATRA	A			38		38
PERSONAL TÉCNICO T. SUPERIOR	A		1	13		14
TÉCNICO DE SALUD PÚBLICA	A			2		2
TITULADO SUPERIOR	A		1			1
JEFE/A SECCIÓN ADMINISTRATIVA	A/B		5	1		6
A.T.S./D.U.E. (APD)	A2	7				7
ESCALA ASISTENTES SOCIALES	A2	1				1
ESCALA DIPLOMADOS EN ENFERMERÍA	A2	14				14
A.T.S./D.U.E.	B		13	1.650		1.663
A.T.S. DE URGENCIA DE ATENCIÓN PRIMARIA	B			11		11
ANALISTA PROGRAMADOR	B		1			1
ASISTENTE SOCIAL	B		3			3
DIPLOMADO TERAPIA OCUPACIONAL	B		1			1
DIRECTORA DE PROGRAMAS	B		1			1



## SECCIÓN 97

**SERVICIO DE SALUD DEL PRINCIPADO DE ASTURIAS  
PROGRAMA 412B, ASISTENCIA SANITARIA**

## ÁREA IV OVIEDO

Hoja nº 2

CATEGORÍA/PUESTO	GR.	FUN.	LAB.	ESTAT.	P.DIR.	TOTAL
ENFERMERA/A.T.S./D.U.E.	B		7			7
FISIOTERAPEUTA	B			67		67
GRUPO DE GESTIÓN DE LA FUNCIÓN ADMTVA.	B			30		30
INGENIEROS TÉCNICOS	B			7		7
JEFE DE LIMPIEZA	B		1			1
JEFE/A SECCIÓN	B		1			1
MATRONA	B		2	30		32
PERSONAL TÉCNICO DE GRADO MEDIO	B			9		9
PROF. DE LOGOPEDIA Y LOGOFONÍA	B			6		6
PROFESOR DE E.G.B.	B			1		1
RESPONSABLE ENFERMERÍA DE E.A.P.	B			1		1
SUPERVISOR/A DE ÁREA FUNCIONAL	B		1	1		2
SUPERVISOR/A DE UNIDAD	B		13	41		54
TERAPEUTA OCUPACIONAL	B			7		7
TRABAJADOR SOCIAL	B			24		24
ADMINISTRATIVO	C		6			6
AUXILIAR SANIT. ESP. PSIQUIATRÍA (ASEP)	C		44			44
COCINEROS	C			21		21
GR. ADMTVO. DE LA FUNC. ADMTVA.	C			122		122
HIGIENISTA DENTAL	C			6		6
JEFE COCINA	C		2			2
JEFE DE NEGOCIADO	C		4			4
JEFE UNIDAD	C		3			3
JEFES DE TALLER	C		1	10		11
MONITOR TERAPIA OCUPACIONAL	C		7			7
OFICIAL ADMINISTRATIVO	C		58			58
PERSONAL TÉCNICO NO TITULADO	C			3		3
SUPERVISORA UNIDAD	C		8			8
TÉCNICO EN ORTOPEDIA	C			3		3
TÉCNICO ESPECIALISTA	C		47			47
TÉCNICO ESPECIALISTA ANAT. PATOLÓGICA	C			17		17
TÉCNICO ESPECIALISTA DOSIMETRISTA	C			2		2
TÉCNICO ESPECIALISTA JEFE	C		2			2
TÉCNICO ESPECIALISTA LABORATORIO	C			101		101
TÉCNICO ESPECIALISTA MEDICINA NUCLEAR	C			7		7
TÉCNICO ESPECIALISTA RADIODIAGNÓSTICO	C			97		97
TÉCNICO ESPECIALISTA RADIOTERAPIA	C			21		21
CUERPO AUXILIAR	C2	1				1
ALBAÑILES	D			10		10
AUXILIAR ADMINISTRATIVO	D		1			1
AUXILIAR DE ENFERMERÍA	D		65	1.157		1.222
AUXILIAR DE FARMACIA	D		1			1
AUXILIAR ESPECIALISTA	D		8			8
AUXILIAR SANITARIO	D		23			23



## SECCIÓN 97

SERVICIO DE SALUD DEL PRINCIPADO DE ASTURIAS  
PROGRAMA 412B, ASISTENCIA SANITARIA

## ÁREA IV OVIEDO

Hoja nº 3

CATEGORÍA/PUESTO	GR.	FUN.	LAB.	ESTAT.	P.DIR.	TOTAL
AUXILIAR TERAPISTA	D		2			2
CALEFACTORES	D		1	16		17
CARPINTEROS	D			6		6
CONDUCTOR	D		1	4		5
COSTURERA	D			10		10
ELECTRICISTAS	D		2	32		34
ENCARGADO DE SERVICIOS	D			1		1
FONTANEROS	D		2	14		16
FOTÓGRAFOS	D		1	2		3
GOBERNANTAS	D			4		4
GRUPO AUX. ADMINISTRATIVO	D			400		400
JARDINEROS	D			4		4
JEFE PERSONAL SUBALTERNO	D			2		2
MECÁNICOS	D		2	29		31
MONITOR	D			7		7
MONITOR OCUPACIONAL	D		1			1
OFICIAL DE OFICIO	D		5			5
PELUQUERO	D			2		2
PINTORES	D			6		6
SANITARIO	D		11			11
TELEFONISTA	D			17		17
CUERPO SUBALTERNOS	AGR.P.	4				4
AYUDANTE COCINA	E		4			4
AYUDANTE DE OFICIO	E		1			1
AYUDANTE MAQUINISTA	E		1			1
CELADOR	E			429		429
FOGONEROS	E			1		1
LAVANDERA	E		1	31		32
LIMPIADORA	E		18	5		23
MOZO ALMACÉN	E		2			2
OPERARIO DE SERVICIOS	E		2			2
ORDENANZA	E		1			1
PEONES	E		5	14		19
PINCHES	E		10	209		219
PLANCHADORA	E		1	43		44
		<b>40</b>	<b>446</b>	<b>5.986</b>	<b>17</b>	<b>6.489</b>



## SECCIÓN 97

**SERVICIO DE SALUD DEL PRINCIPADO DE ASTURIAS  
PROGRAMA 412B, ASISTENCIA SANITARIA**

## ÁREA V GIJÓN

Hoja nº 1

CATEGORÍA/PUESTO	GR.	FUN.	LAB.	ESTAT.	P.DIR.	TOTAL
GERENTE CAT. 2	A				1	1
DIRECTOR ATENC. SANIT. SALUD PÚBL. CAT.2	A				1	1
DIRECTOR GESTIÓN CAT. 2	A/B				1	1
SUBDIR. ATENC. SANIT. Y SALUD PÚBL.CAT.2	A				1	1
SUBDIRECTOR DE GESTIÓN CAT. 2	A/B				1	1
DIRECTOR DE ENFERMERÍA CAT. 2	B				1	1
SUBDIRECTOR DE ENFERMERÍA CAT. 2	B				1	1
DIRECTOR DE HOSPITAL CAT. 2	A				1	1
MÉDICO DE FAMILIA (APD)	A1	4				4
ADJUNTO/F.E.A.	A			379		379
BIBLIOTECARIA	A			1		1
COORDINADOR DE EQUIPOS AT. PRIMARIA	A			1		1
FACULTATIVO DE CUPO	A			32		32
FARMACÉUTICO/A	A			1		1
GRUPO TÉCNICO DE LA FUNCIÓN ADMTVA.	A			9		9
INGENIEROS SUPERIORES	A			1		1
JEFE DE SECCIÓN C/O	A			4		4
JEFE DE SERVICIO C/O	A			2		2
MÉDICO ADJUNTO PSIQUIATRÍA	A		1			1
MÉDICO DE FAMILIA	A			175		175
MÉDICO DE FAMILIA CUPO	A			3		3
MÉDICO DE URGENCIA DE ATENC. PRIMARIA	A			19		19
ODONTOESTOMATÓLOGO	A			8		8
ODONTÓLOGO CUPO	A			1		1
PEDIATRA	A			30		30
PEDIATRA DE CUPO	A			1		1
PSICÓLOGO/A	A		1	1		2
TÉCNICO DE SALUD PÚBLICA	A			4		4
A.T.S./D.U.E. (APD)	A2	2				2
A.T.S./D.U.E.	B			677		677
A.T.S./D.U.E. (ANTIGUO SISTEMA)	B			1		1
A.T.S. DE URGENCIA DE ATENCIÓN PRIMARIA	B			18		18
ASISTENTE SOCIAL	B		1			1
COORDINADOR ENFERMERÍA DE EQUIPOS	B			1		1
DIPLOMADO TERAPIA OCUPACIONAL	B		1			1
ENFERMERA/A.T.S./D.U.E.	B		9			9
FISIOTERAPEUTA	B			37		37
GRUPO DE GESTIÓN DE LA FUNCIÓN ADMTVA.	B			16		16
INGENIEROS TÉCNICOS	B			1		1
MAESTROS INDUSTRIALES	B			2		2
MATRONA	B			26		26
PERSONAL TÉCNICO DE GRADO MEDIO	B			1		1
PROF. DE LOGOPEDIA Y LOGOFONÍA	B			2		2
TERAPEUTA OCUPACIONAL	B			2		2
TRABAJADOR SOCIAL	B			11		11
CUERPO ADMINISTRATIVO	C1	1				1



## SECCIÓN 97

SERVICIO DE SALUD DEL PRINCIPADO DE ASTURIAS  
PROGRAMA 412B, ASISTENCIA SANITARIA

## ÁREA V GIJÓN

Hoja nº 2

CATEGORÍA/PUESTO	GR.	FUN.	LAB.	ESTAT.	P.DIR.	TOTAL
AUXILIAR SANIT. ESP. PSIQUIATRÍA (ASEP)	C		8			8
COCINEROS	C			6		6
GR. ADMTVO. DE LA FUNC. ADMTVA.	C			47		47
HIGIENISTA DENTAL	C			3		3
MONITOR TERAPIA OCUPACIONAL	C		2			2
PERSONAL TÉCNICO NO TITULADO	C			1		1
TÉCNICO ESPECIALISTA ANAT. PATOLÓGICA	C			6		6
TÉCNICO ESPECIALISTA LABORATORIO	C			41		41
TÉCNICO ESPECIALISTA RADIODIAGNÓSTICO	C			36		36
CUERPO AUXILIAR	C2	2				2
ALBAÑILES	D			2		2
AUXILIAR ADMINISTRATIVO	D		5			5
AUXILIAR DE ENFERMERÍA	D		2	367		369
AUXILIAR DE ENFERMERÍA (ANT. SISTEMA)	D			3		3
CALEFACTORES	D			5		5
CARPINTEROS	D			1		1
COSTURERA	D			5		5
ELECTRICISTAS	D			10		10
FONTANEROS	D			7		7
GOBERNANTAS	D			2		2
GRUPO AUX. ADMINISTRATIVO	D			228		228
MECÁNICOS	D			10		10
PELUQUERO	D			1		1
PINTORES	D			2		2
TELEFONISTA	D			7		7
CELADOR	E			182		182
LAVANDERA	E			10		10
PINCHES	E			47		47
PLANCHADORA	E			20		20
		9	30	2.516	8	2.563





## SECCIÓN 97

**SERVICIO DE SALUD DEL PRINCIPADO DE ASTURIAS  
PROGRAMA 412B, ASISTENCIA SANITARIA**
**ÁREA VI ARRIONDAS**

CATEGORÍA/PUESTO	GR.	FUN.	LAB.	ESTAT.	P.DIR.	TOTAL
GERENTE CAT. 3	A				1	1
DIRECTOR ATENC. SANIT. SALUD PÚBL.CAT.3	A				1	1
DIRECTOR GESTIÓN CAT. 3	A/B				1	1
SUBDIR. ATENC. SANIT. Y SALUD PÚBL.CAT.3	A				1	1
DIRECTOR DE ENFERMERÍA CAT. 3	B				1	1
MÉDICO A.P.D. NO INTEGRADO EN E.A.P.	A1	1				1
MÉDICO DE FAMILIA (APD)	A1	6				6
ADJUNTO/F.E.A.	A			15		15
COORDINADOR DE EQUIPOS AT. PRIMARIA	A			1		1
FARMACÉUTICO/A	A			1		1
GRUPO TÉCNICO DE LA FUNCIÓN ADMTVA.	A			3		3
MÉDICO	A		58			58
MÉDICO ADJUNTO PSIQUIATRÍA	A		1			1
MÉDICO DE FAMILIA	A			40		40
ODONTOESTOMATÓLOGO	A			3		3
PEDIATRA	A			7		7
PSICÓLOGO/A	A		1			1
TÉCNICO DE SALUD PÚBLICA	A			1		1
TITULADO SUPERIOR	A		7			7
A.T.S./D.U.E. (APD)	A2	1				1
A.T.S./D.U.E.	B			70		70
ANALISTA PROGRAMADOR	B		2			2
ASISTENTE SOCIAL	B		1			1
DIPLOMADO UNIVERSITARIO EN ENFERMERÍA	B		77			77
ENFERMERA/A.T.S./D.U.E.	B		3			3
FISIOTERAPEUTA	B			4		4
GRUPO DE GESTIÓN DE LA FUNCIÓN ADMTVA.	B			2		2
TERAPEUTA OCUPACIONAL	B			1		1
TITULADO MEDIO	B		3			3
TRABAJADOR SOCIAL	B		2	1		3
ADMINISTRATIVO	C		4			4
AUXILIAR SANIT. ESP. PSIQUIATRÍA (ASEP)	C			1		1
GR. ADMTVO. DE LA FUNC. ADMTVA.	C			3		3
HIGIENISTA DENTAL	C			2		2
TÉCNICO ESPECIALISTA LABORATORIO	C			1		1
TÉCNICO ESPECIALISTA RADIODIAGNÓSTICO	C			1		1
TÉCNICO LABORATORIO/TÉCNICO RADIODIAG.	C		19			19
TÉCNICO MANTENIMIENTO	C		1			1
AUXILIAR ADMINISTRATIVO	D		26			26
AUXILIAR DE ENFERMERÍA	D		60	7		67
AUXILIAR DE ENFERMERÍA (ANT. SISTEMA)	D			1		1
GRUPO AUX. ADMINISTRATIVO	D			26		26
CELADOR	E		14	5		19
LIMPIADORA	E			1		1
		<b>8</b>	<b>279</b>	<b>197</b>	<b>5</b>	<b>489</b>

SECCIÓN 97

SERVICIO DE SALUD DEL PRINCIPADO DE ASTURIAS  
PROGRAMA 412B, ASISTENCIA SANITARIA

ÁREA VII MIERES

CATEGORÍA/PUESTO	GR.	FUN.	LAB.	ESTAT.	P.DIR.	TOTAL
GERENTE CAT. 3	A				1	1
DIRECTOR ATENC. SANIT. SALUD PÚBL.CAT.3	A				1	1
DIRECTOR GESTIÓN CAT. 3	A/B				1	1
DIRECTOR DE ENFERMERÍA CAT. 3	B				1	1
DIRECTOR DE HOSPITAL CAT. 3	A				1	1
MÉDICO DE FAMILIA (APD)	A1	2				2
ADJUNTO/F.E.A.	A			135		135
COORDINADOR DE EQUIPOS AT. PRIMARIA	A			1		1
FACULTATIVO DE CUPO	A			3		3
FARMACÉUTICO/A	A			1		1
GRUPO TÉCNICO DE LA FUNCIÓN ADMTVA.	A			2		2
INGENIEROS SUPERIORES	A			1		1
JEFE DE SECCIÓN C/O	A			3		3
JEFE DE SERVICIO C/O	A			1		1
MÉDICO DE FAMILIA	A			59		59
MÉDICO DE URGENCIA DE ATENC. PRIMARIA	A			4		4
ODONTOESTOMATÓLOGO	A			3		3
PEDIATRA	A			10		10
TÉCNICO DE SALUD PÚBLICA	A			1		1
ESCALA ASISTENTES SOCIALES	A2	1				1
A.T.S./D.U.E.	B			232		232
A.T.S./D.U.E. (ANTIGUO SISTEMA)	B			3		3
A.T.S. DE URGENCIA DE ATENCIÓN PRIMARIA	B			4		4
FISIOTERAPEUTA	B			9		9
GRUPO DE GESTIÓN DE LA FUNCIÓN ADMTVA.	B			5		5
INGENIEROS TÉCNICOS	B			1		1
MAESTROS INDUSTRIALES	B			1		1
MATRONA	B			8		8
PERSONAL TÉCNICO DE GRADO MEDIO	B			1		1
TRABAJADOR SOCIAL	B			4		4
AUXILIAR SANIT. ESP. PSIQUIATRÍA (ASEP)	C		1	2		3
GR. ADMTVO. DE LA FUNC. ADMTVA.	C			18		18
HIGIENISTA DENTAL	C			2		2
TÉCNICO ESPECIALISTA ANAT. PATOLÓGICA	C			2		2
TÉCNICO ESPECIALISTA LABORATORIO	C			13		13
TÉCNICO ESPECIALISTA RADIODIAGNÓSTICO	C			16		16
ALBAÑILES	D			1		1
AUXILIAR ADMINISTRATIVO	D		2			2
AUXILIAR DE ENFERMERÍA	D		2	129		131
CALEFACTORES	D			4		4
COSTURERA	D			1		1
ELECTRICISTAS	D			8		8
FONTANEROS	D			2		2
GRUPO AUX. ADMINISTRATIVO	D			83		83
MECÁNICOS	D			5		5
TELEFONISTA	D			6		6
CELADOR	E			67		67
PINCHES	E			9		9
		3	5	860	5	873



## SECCIÓN 97

**SERVICIO DE SALUD DEL PRINCIPADO DE ASTURIAS  
PROGRAMA 412B, ASISTENCIA SANITARIA**

## ÁREA VIII LANGREO

Hoja nº 1

CATEGORÍA/PUESTO	GR.	FUN.	LAB.	ESTAT.	P.DIR.	TOTAL
GERENTE CAT. 3	A				1	1
DIRECTOR ATENC. SANIT. SALUD PÚBL.CAT.3	A				1	1
DIRECTOR GESTIÓN CAT. 3	A/B				1	1
SUBDIRECTOR DE GESTIÓN CAT. 3	A/B				1	1
DIRECTOR DE ENFERMERÍA CAT. 3	B				1	1
DIRECTOR DE HOSPITAL CAT. 3	A				1	1
MÉDICO DE FAMILIA (APD)	A1	1				1
ADJUNTO/F.E.A.	A			163		163
COORDINADOR DE EQUIPOS AT. PRIMARIA	A			2		2
FACULTATIVO DE CUPO	A			5		5
FARMACÉUTICO/A	A			1		1
GRUPO TÉCNICO DE LA FUNCIÓN ADMTVA.	A			1		1
JEFE DE SECCIÓN C/O	A			7		7
JEFE DE SERVICIO C/O	A			1		1
MÉDICO DE FAMILIA	A			62		62
MÉDICO DE URGENCIA DE ATENC. PRIMARIA	A			9		9
ODONTOESTOMATÓLOGO	A			3		3
PEDIATRA	A			9		9
PERSONAL TÉCNICO T. SUPERIOR	A			1		1
A.T.S./D.U.E.	B			297		297
A.T.S. DE URGENCIA DE ATENCIÓN PRIMARIA	B			9		9
ENFERMERA/A.T.S./D.U.E.	B		1			1
FISIOTERAPEUTA	B			9		9
GRUPO DE GESTIÓN DE LA FUNCIÓN ADMTVA.	B			10		10
INGENIEROS TÉCNICOS	B			1		1
MATRONA	B			8		8
PERSONAL TÉCNICO DE GRADO MEDIO	B			1		1
TRABAJADOR SOCIAL	B			4		4
ADMINISTRATIVO	C		2			2
AUXILIAR SANIT. ESP. PSIQUIATRÍA (ASEP)	C		3			3
COCINEROS	C			5		5
CONTROLADOR DE SUMINISTROS	C			1		1
GR. ADMTVO. DE LA FUNC. ADMTVA.	C			20		20
HIGIENISTA DENTAL	C			2		2
JEFES DE TALLER	C			2		2
MONITOR TERAPIA OCUPACIONAL	C		2			2
TÉCNICO ESPECIALISTA ANAT. PATOLÓGICA	C			3		3
TÉCNICO ESPECIALISTA LABORATORIO	C			18		18
TÉCNICO ESPECIALISTA RADIODIAGNÓSTICO	C			15		15
AUXILIAR DE ENFERMERÍA	D			163		163
CALEFACTORES	D			5		5
CARPINTEROS	D			1		1



## SECCIÓN 97

SERVICIO DE SALUD DEL PRINCIPADO DE ASTURIAS  
PROGRAMA 412B, ASISTENCIA SANITARIA

## ÁREA VIII LANGREO

Hoja nº 2

CATEGORÍA/PUESTO	GR.	FUN.	LAB.	ESTAT.	P.DIR.	TOTAL
CONDUCTOR	D			2		2
COSTURERA	D			4		4
ELECTRICISTAS	D			6		6
FONTANEROS	D			3		3
GOBERNANTAS	D			3		3
GRUPO AUX. ADMINISTRATIVO	D			101		101
JARDINEROS	D			1		1
MECÁNICOS	D			3		3
OPERADOR MÁQ. IMPRE. Y REPROD.	D			1		1
PELUQUERO	D			1		1
PINTORES	D			1		1
TELEFONISTA	D			6		6
CELADOR	E			87		87
LAVANDERA	E			1		1
PEONES	E			2		2
PINCHES	E			30		30
PLANCHADORA	E			2		2
		1	8	1.092	6	1.107



**SECCIÓN 98**  
**JUNTA DE SANEAMIENTO**

<b>PROGRAMA 441B: SANEAMIENTO DE AGUAS</b>		
<b>PERSONAL FUNCIONARIO</b>		
<b>CUERPO O ESCALA</b>	<b>GRUPO</b>	<b>NÚMERO DE EFECTIVOS</b>
AG01 CUERPO SUPERIOR DE ADMINISTRADORES	A1	1
AE07 ESC. ING. CAMINOS	A1	1
AX01 ESCALA A EXTINGIR GRUPO A	A1	1
BE06 ESC. ING. TÉCNICO INDUSTRIAL	A2	2
BG01 CUERPO DE GESTIÓN	A2	1
DG01 CUERPO AUXILIAR	C2	3
<b>TOTAL PERSONAL FUNCIONARIO</b>		<b>9</b>
<b>PERSONAL LABORAL</b>		
<b>CATEGORÍA PROFESIONAL</b>	<b>GRUPO</b>	<b>NÚMERO DE EFECTIVOS</b>
DIRECTOR	C.A.D. *	1
<b>TOTAL PERSONAL LABORAL</b>		<b>1</b>
<b>TOTAL EFECTIVOS</b>		<b>10</b>

\* C.A.D.: Contrato de Alta Dirección.

## SECCIÓN 99

SERVICIO REGIONAL DE INVESTIGACIÓN  
Y DESARROLLO AGROALIMENTARIO

PROGRAMA 542F: INVESTIGACIÓN Y EXPERIMENTACIÓN AGRARIA		
PERSONAL FUNCIONARIO		
CUERPO O ESCALA	GRUPO	NÚMERO DE EFECTIVOS
AE02 ESC. ARCH. BIB. MUSEOS	A1	1
AE06 ESC. ING. SUPERIOR AGRÓNOMO	A1	1
AE14 ESC. QUÍMICOS	A1	2
AE15 ESC. VETERINARIOS	A1	10
AG01 CUERPO SUPERIOR DE ADMINISTRADORES	A1	1
BE05 ESC. ING. TÉCNICO AGRÍCOLA	A2	4
CG01 CUERPO ADMINISTRATIVO	C1	7
DG01 CUERPO AUXILIAR	C2	6
EX01 ESC. A EXTINGUIR GRUPO E	A. PROF.	1
<b>TOTAL PERSONAL FUNCIONARIO</b>		<b>33</b>
PERSONAL LABORAL		
CATEGORÍA PROFESIONAL	GRUPO	NÚMERO DE EFECTIVOS
DIRECTOR	C.A.D.	1
A01 TITULADO/A SUPERIOR	A	13
B01 TITULADO/A GRADO MEDIO	B	2
C03 ENCARGADO/A	C	2
C05 ANALISTA LABORATORIO	C	9
C58 CAPATAZ	C	14
C70 TÉCNICO/A AUXILIAR DE INFORMÁTICA Y/O COMUNICACIÓN	C	1
D15 OFICIAL/A DE OFICIO	D	22
D16 AUXILIAR DE LABORATORIO	D	4
E05 ORDENANZA	E	1
E07 OPERARIO/A DE SERVICIOS	E	3
E08 OPERARIO/A AGROGANADERO/A Y DE OBRAS PÚBLICAS	E	23
<b>TOTAL PERSONAL LABORAL</b>		<b>95</b>
<b>TOTAL EFECTIVOS</b>		<b>128</b>

\* C.A.D.: Contrato de Alta Dirección.



**INSTITUTO DE DESARROLLO ECONÓMICO  
DEL PRINCIPADO DE ASTURIAS**

<b>PROGRAMA 723C: INSTITUTO DE DESARROLLO ECONÓMICO</b>		
<b>PERSONAL FUNCIONARIO</b>		
<b>CUERPO O ESCALA</b>	<b>GRUPO</b>	<b>NÚMERO DE EFECTIVOS</b>
AE08 ESCALA INGENIEROS INDUSTRIALES	A1	1
AG01 CUERPO SUPERIOR ADMINISTRADORES	A1	4
BX01 ESC. A EXTINGUIR GRUPO B	A2	1
CG01 CUERPO ADMINISTRATIVO	C1	2
DG01 CUERPO AUXILIAR	C2	5
<b>TOTAL PERSONAL FUNCIONARIO</b>		<b>13</b>
<b>PERSONAL LABORAL</b>		
<b>CATEGORÍA PROFESIONAL</b>	<b>GRUPO</b>	<b>NÚMERO DE EFECTIVOS</b>
DIRECTOR/A GENERAL	C.A.D. *	1
A01 TITULADO/A SUPERIOR	A	30
B01 TITULADO/A GRADO MEDIO	B	4
C51 ADMINISTRATIVO/A	C	1
D61 OFICIAL/A DE SERVICIOS INTERNOS	D	1
D05 AUXILIAR ADMINISTRATIVO/A	D	6
<b>TOTAL PERSONAL LABORAL</b>		<b>43</b>
<b>TOTAL EFECTIVOS</b>		<b>56</b>

\* C.A.D.: Contrato de Alta Dirección.





**6. ADSCRIPCIÓN INICIAL DE PERSONAL DE LA  
JUNTA GENERAL DEL PRINCIPADO DE ASTURIAS**





## SECCIÓN 02

## JUNTA GENERAL DEL PRINCIPADO DE ASTURIAS

<b>PROGRAMA 111B: ACTIVIDAD LEGISLATIVA</b>		
<b>PERSONAL FUNCIONARIO</b>		
<b>CUERPO O ESCALA</b>		<b>NÚMERO DE EFECTIVOS</b>
A1	CPO. DE LETRADOS	4
A1	CPO. SUPERIOR ADMINISTRADORES	3
A1	REDACTORES-CORRECTORES	4
A1	BIBLIOTECARIO-ARCHIVERO	1
A1	INGENIEROS SUP. INDUST. E INFORMÁTICOS	2
A2	AYUDANTE DE ARCHIVOS BIB Y MUSEOS	1
C1	CPO. ADMINISTRATIVO	4
C1	A. DE MANTENIMIENTO DE SIST. Y MEDIOS AUDIOV.	1
C2	CPO. AUXILIAR	26
C2	CONDUCTORES	2
AGRUP. PROF.	CPO. SUBALTERNOS	23
<b>TOTAL PERSONAL FUNCIONARIO</b>		<b>71</b>
<b>TOTAL EFECTIVOS</b>		<b>71</b>



**7. ADSCRIPCIÓN INICIAL DE PERSONAL DEL  
CONSEJO CONSULTIVO DEL PRINCIPADO DE  
ASTURIAS**





## SECCIÓN 05

**CONSEJO CONSULTIVO DEL  
PRINCIPADO DE ASTURIAS**

<b>PROGRAMA 112B: ALTO ASESORAMIENTO DE LA COMUNIDAD AUTÓNOMA</b>			
<b>ALTOS CARGOS</b>			
	PRESIDENTE		1
	VOCALES		4
	SECRETARIO GENERAL		1
	<b>TOTAL ALTOS CARGOS</b>		<b>6</b>
<b>PERSONAL FUNCIONARIO</b>			
	<b>CUERPO O ESCALA</b>	<b>GRUPO</b>	<b>NÚMERO DE EFECTIVOS</b>
A	CPO. LETRADOS DEL CONSEJO CONSULTIVO	A1	7
BG01	CPO. GESTIÓN	A2	1
CG01	CPO. ADMINISTRATIVO	C1	3
DG01	CPO. AUXILIAR	C2	5
	<b>TOTAL PERSONAL FUNCIONARIO</b>		<b>16</b>
<b>PERSONAL LABORAL</b>			
	<b>CATEGORÍA PROFESIONAL</b>	<b>GRUPO</b>	<b>NÚMERO DE EFECTIVOS</b>
A01	TITULADO/A SUPERIOR	A	1
B01	TITULADO/A GRADO MEDIO	B	1
	<b>TOTAL PERSONAL LABORAL</b>		<b>2</b>
	<b>TOTAL EFECTIVOS</b>		<b>24</b>





**8. ADSCRIPCIÓN INICIAL DE PERSONAL DE LA  
SINDICATURA DE CUENTAS DEL PRINCIPADO DE  
ASTURIAS**





**SECCIÓN 06**  
**SINDICATURA DE CUENTAS**

<b>PROGRAMA 111C: CONTROL EXTERNO DEL SECTOR PÚBLICO</b>		
<b>ALTOS CARGOS</b>		
SÍNDICO MAYOR		1
SÍNDICOS		2
SECRETARIO GENERAL		1
<b>TOTAL ALTOS CARGOS</b>		<b>4</b>
<b>PERSONAL FUNCIONARIO</b>		
CUERPO O ESCALA	GRUPO	NÚMERO DE EFECTIVOS
AG01 CPO. SUPERIOR ADMINISTRADORES	A1	3
CPO. AUDITORES	A1	19
BG01 CPO. GESTIÓN	A2	2
CG01 CPO. ADMINISTRATIVO	C1	4
DG01 CPO. AUXILIAR	C2	6
<b>TOTAL PERSONAL FUNCIONARIO</b>		<b>34</b>
<b>PERSONAL LABORAL</b>		
CATEGORÍA PROFESIONAL	GRUPO	NÚMERO DE EFECTIVOS
B01 TITULADO/A GRADO MEDIO	B	1
<b>TOTAL PERSONAL LABORAL</b>		<b>1</b>
<b>TOTAL EFECTIVOS</b>		<b>39</b>